

Programme des ACTIVITÉS

24 - 25

CPA MUSIDORA

CPA ANNIE FRATELLINI
CENTRE SOCIAL

CPA PINA BAUSCH
ANTENNE MAYA ANGELOU

CPA BESSIE SMITH
ANTENNE LOUISE JACOBSON

CPA MUSIDORA

51 rue François Truffaut, Paris 12^{ème}

Tél : 01.44.74.05.14

bercy@claje.asso.fr

M° : Cour St-Émilien

Bus : 24, 64

Facebook : @centrebercy

Instagram : @centremusidora

HORAIRES

Lundi	12h00-22h15
Mardi	11h00-22h15
Mercredi	11h15-22h15
Jeudi	11h00-22h15
Vendredi	09h00-22h15
Samedi	08h45-16h45
Dimanche	Fermé

Directeur CPA :

Setha Sy

Animatrice - Chargée de projets :

Valérie Gros-Dubois

Administration, accueil :

Corinne Esso-Essis

Animatrice jeunesse :

Flavina Paing

Coordinateur projet d'animation :

Arthur Bajard

Agent de nettoyage :

Keltoume Ighouba Keskas

CPA ANNIE FRATELLINI CENTRE SOCIAL

36 quai de la Rapée, Paris 12^{ème}

Tél : 01.43.40.52.14

villiot@claje.asso.fr

M° : Gare de Lyon, Quai de la Rapée

Bus : 24, 57, 63, 87

Facebook : @centreAnnieFratelliniVilliot

Instagram : @centre_anniefratellinivilliot

HORAIRES

Lundi	10h30-22h15
Mardi	09h30-22h15
Mercredi	10h30-21h45
Jeudi	09h00-22h15
Vendredi	09h30-21h30
Samedi	09h15-17h15
Dimanche	Fermé

Directrice CPA / Centre Social :

Yamina Djaatit

Directeur adjoint :

Brahim Kabouss

Chargée de développement local :

Martina Modotti

Animatrice Jeunesse :

Samantha Clerima

Animatrice Famille :

Johanne Boisseleau

Animatrice multimédia, Accueil :

Claire Poirault

Accueil : Alexandra Noel

Agent de nettoyage :

Keltoume Ighouba Keskas

CPA BESSIE SMITH

19 rue Antoine Julien Hénard, Paris 12^{ème}

Tél : 01.40.02.06.60

reuilly@claje.asso.fr

M° : Montgallet, Dugommier

Bus : 29, 46

Facebook : @cpabessiesmith

Instagram : @cpabessiesmith

HORAIRES

Lundi	13h00-22h00
Mardi	09h30-22h00
Mercredi	09h00-22h30
Jeudi	09h30-22h00
Vendredi	13h30-22h00
Samedi	09h00-17h00
Dimanche	Fermé

Directrice CPA :

Laurine Paillette

Animateur Technicien son :

Thomas Barjolle

Chargée de projets culturels :

Isabelle Taillant

Chargé d'animations socioculturelles :

Andres Espinoza

Agents de nettoyage : Zoulikha

Karar-Kheifaoui, Hacène Kheifaoui

CPA PINA BAUSCH LA FERRONNERIE

4 passage Stinville, Paris 12^{ème}

Tél : 01.43.41.47.87

montgallet@claje.asso.fr

M° : Montgallet, Reuilly-Diderot

Bus : 46

Facebook : @centremontgallet

Instagram : @centrepinabausch.montgallet

HORAIRES

Lundi	13h45-22h45
Mardi	09h45-22h30
Mercredi	09h45-22h15
Jeudi	09h45-22h45
Vendredi	13h45-22h30
Samedi	10h00-18h00
Dimanche	Fermé

Directeur CPA :

Damien Lozachmeur

Assistante administrative :

Maria del Mar Alatorre

Chargée de développement culturel :

Lucas Milleville

Agente d'accueil :

Laurie Parier

Régisseur son et lumières :

Alexandre Dupouey

Animatrice : Eve Tesorio

Agents de nettoyage :

Zoulikha Karar-Kheifaoui,

Hacène Kheifaoui

Suivez vos CPA sur
les réseaux sociaux
et sur notre site internet

[HTTPS://CLAJE.ASSO.FR](https://claje.asso.fr)



INSCRIVEZ-VOUS EN LIGNE SUR
[HTTPS://CLAJE.ANIAPP.FR](https://claje.aniapp.fr)

CHARENTON ADMINISTRATION GÉNÉRALE

Directeur général : Jean-Baptiste Ferrand
Attaché de direction : William Striebel
Comptable : Myrto Marseille
Chargée de communication : Johanna Thiersé-Varjavandi
Assistante communication : Katy Monteiro
Assistante comptable : Fatoumata Camara

Antenne LOUISE JACOBSON

POINT INFORMATION JEUNESSE

CPA BESSIE SMITH

91 rue Claude Decaen, Paris 12^{ème}

Tél : 01.83.64.10.24

antenne.lj@claje.asso.fr

M° : Daumesnil

Instagram : @antennelouisejacobson

HORAIRES

Lundi	14h00-19h00
Mardi	10h00-20h00
Mercredi	12h00-20h00
Jedi	10h00-20h00
Vendredi	12h00-20h00
Samedi	Fermé
Dimanche	Fermé

Responsable Antenne
Coordinatrice jeunesse :
Gladys Lanimarac

Informatrice jeunesse :
Louise Deprez

Partenaire :
La Camillienne

Antenne MAYA ANGELOU

CPA PINA BAUSCH

10 rue Erard, Paris 12^{ème}

Tél : 01.44.74.00.25

cafemaya@claje.asso.fr

M° : Reuilly-Diderot

Bus : 46, 57, 86

Vélib' : Charenton

Instagram : @Claje_jeune

@cafemayaparis

HORAIRES

Lundi	16h30-22h15
Mardi	09h45-22h30
Mercredi	09h30-22h30
Jedi	09h45-22h30
Vendredi	13h00-21h30
Samedi	13h00-18h30
Dimanche	Fermé

Directrice adjointe:
Giulia Airc

Animation Jeunesse :
Mariamou Diabira,
Boubacar Konaté,
Camille Matthieu
Lansana Camara
Benjamin Ansa

Agents de nettoyage :
Zoulikha Karar-Khelfaoui,
Hacène Khelfaoui

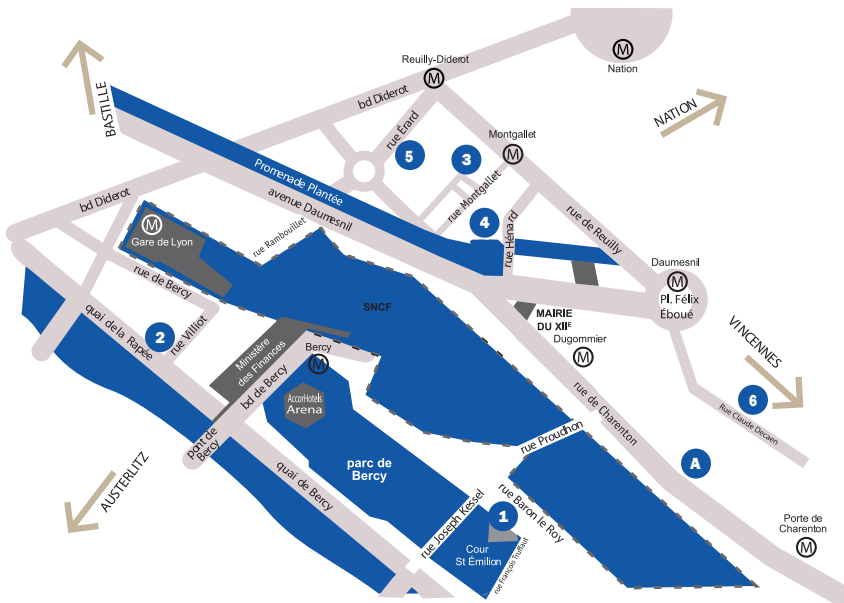

LES CENTRES PARIS ANIM'

GÉRÉS PAR LE CLAJE

- 1 - CPA Musidora
- 2 - CPA Annie Fratellini
- 3 - CPA Pina Bausch
- 4 - CPA Bessie Smith
- 5 - Antenne Maya Angelou
- 6 - Antenne Louise Jacobson
- A - Administration Générale

AUTRES LIEUX D'ACTIVITÉS

Gymnase Daumesnil

70 bis av Daumesnil, 75012 PARIS
M° Gare de Lyon

Centre sportif Léon Mottot

17 cité Moynet, 75012 PARIS
M° Montgallet ou Dugommier

Gymnase Reuilly

11 rue Antoine -Julien Hénard, 75012 PARIS
M° Montgallet ou Dugommier

Gymnase Denise et Robert Gamzon

27 rue de la Lancette, 75012 PARIS
M° Daumesnil ou Dugommier

Espace Gabriel Lamé

22 rue Gabriel Lamé, 75012 PARIS
M° St-Émilien

Gymnase Althéa Gibson

15 rue Baron le Roy, 75012 Paris
M° St-Émilien

Après les Jeux, continuons d'ouvrir grand nos yeux !

Pour cette nouvelle saison 2024 – 2025, les Centres Paris Anim' vous ouvrent le champ des possibles, avec tout un ensemble d'activités sportives, culturelles et de loisirs. Autant d'invitations à la découverte et à l'étonnement qui favorisent la mixité, le partage et la convivialité dont nous avons tant besoin au quotidien.

De 7 à 77 ans, ces lieux d'éducation populaire sont le terrain d'apprentissages multiples qui permettent aux enfants de s'émerveiller et aux grands enfants de le rester.

Pour les jeunes de 16 à 25 ans tout particulièrement, les Centres Paris Anim' sont des lieux d'opportunités où des professionnelles vous épaulent dans la réalisation de vos projets et de vos engagements. Que vous souhaitiez créer une association, amorcer un projet professionnel ou partir en vacances, vous pourrez y être informées et accompagnées dans vos démarches comme dans la sollicitation de nombreuses aides de la Ville de Paris telles que Quartiers Libres et Paris Jeunes Vacances.

Au-delà des activités courantes présentées dans cette brochure – pour lesquelles les étudiantes, apprenties, volontaires en service civique ou bénéficiaires de la garantie jeune bénéficient d'un tarif spécifique – les Centres Paris Anim' sont des lieux de service public et de proximité qui font, toute l'année, la part belle à la création, la solidarité et la coopération. Ici le sport, la musique, la danse ou le théâtre stimulent l'imaginaire et forgent les consciences citoyennes pour agir sur le monde qui nous entoure.

Dans nos quotidiens rythmés par les impératifs et les urgences, les Centres Paris Anim' sont des espaces essentiels de respiration et de temps libre qui font vivre cette réponse du renard au Petit Prince : « C'est le temps que tu as perdu pour ta rose qui fait ta rose si importante ».

Belle saison à toutes et à tous !



Hélène BIDARD

Adjointe à la Maire de Paris

*Chargée de l'égalité femmes – hommes,
de la jeunesse et de l'éducation populaire*

Cher-es habitant-es du 12^{ème} arrondissement,

Nous vous dévoilons avec un réel enthousiasme la nouvelle programmation du CLAJE pour la rentrée 2024.

L'engagement de cette association à dimension humaine est d'une importance capitale dans plusieurs quartiers de notre arrondissement. En impliquant activement les usager-es des Centres Paris Anim' dans l'élaboration de l'offre culturelle et des loisirs, le CLAJE favorise une dynamique sociale et culturelle des plus enrichissantes. Les activités proposées sont ouvertes à toutes et à tous, contribuant ainsi à nourrir la diversité qui fait la richesse de notre arrondissement. Que vous soyez jeune ou moins jeune, une multitude d'activités sportives, artistiques, culturelles ou ludiques vous attendent pour être partagées avec d'autres passionné-es.

Pour nous, l'accès à la culture et aux loisirs devrait se déployer sans limite, ni d'âge ni de lieu. Le CLAJE incarne cette vision inclusive et nous en sommes extrêmement fières. Nous portons une attention particulière aux jeunes, conscientes que la découverte des arts et du monde est une porte ouverte vers de nouvelles perspectives prometteuses.



Emmanuelle PIERRE-MARIE

6 Maire du 12^e arrondissement

La programmation de la saison 2024-2025 a été conçue en étroite collaboration avec nos partenaires locaux, dans le but de mieux répondre aux besoins et aux préoccupations des habitant-es. Cette nouvelle saison s'annonce riche en diversité, résultat d'un travail de proximité et de concertation.

Nous souhaitons également saluer le travail exceptionnel des équipes du CLAJE. Leur contribution est indispensable à l'animation et à la vitalité de nos quartiers, à travers les centres Paris Anim' Annie Fratellini, Musidora, Bessie Smith, Pina Baush, ainsi que leurs deux antennes, Café Maya Angelou et Louise Jacobson.

Les équipes du CLAJE sont impatientes de vous accueillir pour partager des moments chaleureux, ludiques et citoyens.

Nous vous attendons nombreuses et nombreux pour cette nouvelle saison au sein de nos centres Paris Anim'.

Au plaisir de vous y retrouver,

À très bientôt,



Anouchka COMUSHIAN

Adjointe à la Maire du 12^e
Chargée de la Jeunesse et de la Vie étudiante

Le CLAJE a 44 ans

44 ans d'implication sans faille dans le bien-être et la culture populaire pour les habitants de nos quartiers.

4 fois 11 ans de créativité permanente, de projets et d'engagements partagés avec tous les acteurs de la vie sociale locale.

11 fois 4 ans dédiés au développement de la mixité sociale et intergénérationnelle, à prendre soin de la jeunesse et de nos aînés, à emmener les idées des uns vers l'univers des autres, de tous les autres.

44 ans, enfin, plus de 16 000 jours, d'une grande traversée riche d'événements, de tempêtes, d'éclaircies, de pandémie, des Jeux Olympiques parisiens à présent...

Mais surtout, et nous tenons ici à en remercier chacun, 44 ans d'une confiance indéfectible de la part de nos élu.e.s, renouvelée de DSP* en DSP ; presque un demi-siècle de fidélité de nos usagers qui, même après le COVID, sont venus regonfler à bloc nos centres et nos équipes, redémarrer avec nous la fête ; et 44 ans enfin d'imagination, d'inspiration, de travail, de dévouement, de capacité d'adaptation et d'envie de construction commune, de la part de nos professionnels.

L'Education Populaire crée des ponts quand des fossés nous empêchent de nous comprendre, ces liens qui se font rares dans l'individualisme ambiant, entre les genres, les âges, les milieux sociaux, les idées et les idéaux.

Association, ce n'est pas juste un mot valise, sous-tendant un statut juridique ; c'est un mot qui doit nous rappeler à chaque instant la puissance du collectif, et à quel point il peut nous emmener vers une vision commune et des projets communs. Ce sont les projets qui nous entraînent et construisent le CLAJE.

Le mot le plus important, c'est COMMUN.

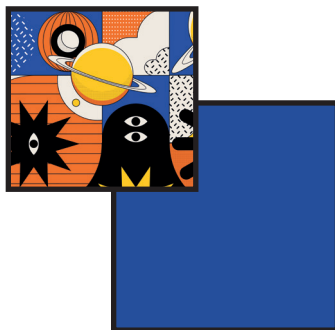

Pour le conseil d'administration du CLAJE

Richard STRUL

Président

* Délégation de Service Public

PRATIQUER UNE ACTIVITÉ

Les 50 centres de la Ville de Paris sont gérés, dans le cadre de la procédure des marchés publics, par des associations et des fédérations. Ces centres Paris Anim' (CPA) proposent une large palette d'activités culturelles, artistiques et sportives ouvertes à toutes et tous, sur un rythme hebdomadaire ou autre. Vous pouvez consulter toutes les activités des centres sur www.paris.fr/quefaire

COMMENT ÇA MARCHE ?

Les activités ont lieu toutes les semaines (sauf pendant les vacances scolaires où il n'y a que des stages) de septembre à juin.

L'inscription est valable pour cette période. Vous pouvez vous inscrire à une ou plusieurs activités de votre choix, à un créneau horaire précis.

Nous ne proposons pas de cours à la carte ou à l'unité à l'exception des stages et ateliers.

Dans les CPA gérés par le CLAJE, les cours sont assurés par des professeur.e.s diplômé.e.s et des animateur.trice.s technicien.ne.s qualifié.e.s. L'offre diversifiée répond à notre objectif de vous faire découvrir une discipline ou d'approfondir vos connaissances. Vous trouverez dans ce document le programme des activités et les stages des CPA Musidora, Annie Fratellini, Bessie Smith, Pina Bausch et leurs antennes.

Réinscriptions

Toutes et tous les usager.e.s qui pratiquent une activité courante durant la saison 2023/2024 peuvent se réinscrire dans la même activité, même jour, même heure (dans la limite des places disponibles) pour la nouvelle saison 2024/2025.

Inscriptions

Pour toutes les personnes qui veulent pratiquer une activité. Les inscriptions sont également possibles en cours d'année (dans la limite des places disponibles).

DÉBUT ET FIN DES ACTIVITÉS

9 ————— **6**
SEPT. 2024 JUILLET 2025

Inscriptions en ligne
<https://claje.aniapp.fr>

Réinscriptions

Du 10 au 15 juin
2024

Pour une
nouvelle inscription

À partir du
22 juin 2024

COMMENT S'INSCRIRE ?

1



Faites votre choix

parmi les 500 créneaux proposés dans l'ensemble des centres en consultant notre programme d'activités ou rendez-vous sur notre application web : <https://claje.aniapp.fr>

2



Préparez les pièces justificatives

indispensables à l'inscription, par ordre de priorité :

- Attestation de la Caisse des Écoles indiquant le quotient familial pour le périscolaire (- d'un an);
- A défaut, l'attestation de la Caisse d'Allocations Familiales indiquant le quotient familial (- de 3 mois) ;
- A défaut, l'avis d'imposition 2023 ou ASDIR 2024

Pour le Tarif Jeunes au QF 2, voir les conditions p.11

3



Créez votre compte en ligne

sur l'application <https://claje.aniapp.fr>

N'oubliez pas de télécharger les pièces justificatives (à défaut de justificatif, le tarif QF10 sera appliqué)

4



Présentez-vous au centre où l'activité est proposée, avec l'ensemble des pièces justificatives (à défaut de justificatif, le tarif QF10 sera appliqué).

ou

Inscrivez-vous en ligne,

avec l'ensemble des pièces justificatives.

Attention, votre inscription n'est valide qu'une fois le QF déclaré, vérifié et validé manuellement par nos équipes.

5

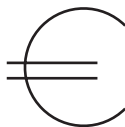

Réglez

Sur place, les moyens de paiement sont : Chèque, Numéraire, Carte Bancaire, Prélèvements SEPA, Chèques-Vacances, Coupon Sport, Ticket Loisir.

Si vous payez en ligne, vous aurez des frais complémentaires de service (commission bancaire 1.9% de la somme +20cts).

Attention, en cas d'annulation de l'activité ou de remboursement, ces frais ne sont pas remboursables.

TARIFICATION

Calculez votre Quotient Familial (QF)

Afin de favoriser l'accès des centres au plus grand nombre, les tarifs sont calculés en fonction de la composition et des ressources de chaque foyer, de l'âge (plus ou moins de 26 ans) et de la durée des différentes activités (de 20min à 3h). Les tarifs sont votés au Conseil de Paris.

MES RESSOURCES MENSUELLES

Revenu fiscal de référence

= €

12 mois

DÉTERMINER LE NOMBRE DE PARTS

Situation Familiale (fiscalement)	Nombre de parts
Personne seule	1
Couple	2
1 ^{er} enfant à charge	+ 0,5
2 ^{ème} enfant à charge	+ 0,5
3 ^{ème} enfant à charge	+ 1
Au-delà de 3 enfants à charge	+ 0,5
Enfant handicapé	+ 0,5

Nombre de parts du foyer: _____

CALCULER MON GROUPE TARIFAIRE

Ressources mensuelles du foyer + Prestations familiales

Nombre de parts

=

Mon Groupe Tarifaire

DÉTERMINER MON QUOTIENT

Groupe Tarifaire	Quotient Familial
≤ 234€	QF 1
≤ 384€	QF 2
≤ 548€	QF 3
≤ 959€	QF 4
≤ 1 370€	QF 5
≤ 1 900€	QF 6
≤ 2 500€	QF 7
≤ 3 333€	QF 8
≤ 5 000€	QF 9
> 5000€	QF 10

CONDITIONS PARTICULIÈRES

Pour les activités nécessitant plusieurs séances dans la semaine (selon le CLAJE) il est appliqué un forfait horaire de 3h. Vous avez la possibilité d'échelonner les paiements en 3 fois par prélèvement SEPA. Si des changements familiaux ou personnels ont pu intervenir et si vous nous en fournissez les justificatifs **avant le 30 septembre 2024**, nous en tiendrons compte. Au-delà de cette date, il ne sera plus possible de modifier votre fiche d'inscription.

Pour plus d'information, reportez-vous p.64

TARIF JEUNES

Les étudiant.e.s apprenti.e.s, volontaires ou en contrat de service civique, bénéficiaires du Contrat d'Engagement Jeune, **bénéficient du QF 2** sur présentation du justificatif correspondant (sauf s'ils ou elles relèvent du QF 1) : carte d'étudiant ou certificat de scolarité ; contrat d'apprentissage ; carte de volontaire du service civique ou contrat de service civique ; notification d'octroi de ou justificatif de versement du Contrat d'Engagement Jeune.

EXEMPLE

Sarah vit seule et a des ressources mensuelles de 1600€. Elle a 30 ans et veut s'inscrire en Arts plastiques (2h).

$$\text{Calcul } \frac{1\ 600}{1} = 1\ 600$$

En se reportant au tableau des groupes tarifaires (cf déterminer mon quotient familial), elle est en QF6.

Se reporter à la grille « Activités courantes plus de 26 ans » au croisement des lignes 2h et QF6. **Son tarif est donc de 394€ l'année.**

ACTIVITÉS COURANTES (HEBDOMADAIRES) JUSQU'À 26 ANS INCLUS

Durée	QF1	QF2	QF3	QF4	QF5	QF6	QF7	QF8	QF9	QF10
45'	85,40	91,90	132,60	183,70	236,00	262,40	301,60	341,00	451,40	566,80
1h	92,60	99,60	143,70	199,20	255,90	284,30	326,90	369,60	486,50	598,10
1h15	99,60	107,30	154,70	214,30	275,60	306,30	351,90	398,10	517,90	624,40
1h30	106,80	114,90	165,90	229,80	295,40	328,30	377,20	426,60	556,70	669,60
2h	121,10	130,40	188,00	260,40	334,80	371,90	427,50	483,60	621,90	711,00
2h30	142,30	153,20	221,10	306,30	393,60	437,50	502,80	568,70	728,50	823,80
3h	163,80	176,40	254,40	352,30	452,80	503,20	578,40	654,20	828,90	949,20

ACTIVITÉS COURANTES (HEBDOMADAIRES) PLUS DE 26 ANS

Durée	QF1	QF2	QF3	QF4	QF5	QF6	QF7	QF8	QF9	QF10
45'	92,60	99,60	143,70	199,20	255,90	284,30	326,90	369,60	489,00	614,40
1h	99,60	107,30	154,70	214,30	275,60	306,30	351,90	398,10	524,10	644,50
1h15	106,80	114,90	165,90	229,80	295,40	328,30	377,20	426,60	555,50	669,60
1h30	113,90	122,60	176,90	245,10	315,10	350,10	402,40	454,90	593,10	713,50
2h	128,10	138,00	199,00	275,80	354,50	394,00	452,80	512,00	658,30	752,40
2h30	149,40	161,00	232,20	321,60	413,30	459,30	528,00	597,10	764,90	865,20
3h	171,00	184,00	265,40	367,50	472,50	525,10	603,50	682,50	865,20	990,60

Le tarif prévu pour une durée hebdomadaire de 3 heures pour une même activité s'applique de manière forfaitaire aux horaires effectués au-delà de ces 3 heures.

CHORALE (RÉUNISSANT ENTRE 21 ET 50 USAGERS INCLUS) 2 HEURES

Âge	QF1	QF2	QF3	QF4	QF5	QF6	QF7	QF8	QF9	QF10
- 26 ans	60,50	65,20	93,90	130,00	167,10	185,70	213,50	241,50	319,70	401,20
+ 26 ans	64,00	68,90	99,50	137,80	177,10	196,60	226,20	255,70	338,50	425,10

MUSIQUE SEMI-COLLECTIF JUSQU'À 26 ANS INCLUS

Durée	QF1	QF2	QF3	QF4	QF5	QF6	QF7	QF8	QF9	QF10
1h	143,10	154,20	222,40	308,00	395,90	440,00	505,70	571,90	756,70	950,10
1h15	154,00	166,10	239,50	331,50	426,40	474,00	544,50	616,00	805,40	991,90
1h30	165,10	177,90	256,80	355,30	457,00	507,90	583,50	660,00	865,90	1063,60
2h	187,10	201,70	291,00	402,70	518,00	575,50	661,40	748,20	967,30	1129,30

MUSIQUE SEMI-COLLECTIF PLUS DE 26 ANS

Durée	QF1	QF2	QF3	QF4	QF5	QF6	QF7	QF8	QF9	QF10
1h	153,20	165,00	237,90	329,50	423,50	470,70	541,00	611,80	809,20	1016,80
1h15	164,20	176,70	255,10	353,30	454,00	504,40	579,80	655,50	857,60	1056,30
1h30	175,00	188,50	272,10	376,80	484,20	537,90	618,50	699,10	915,70	1125,60
2h	196,90	212,00	306,00	424,00	544,70	605,40	696,00	786,80	1016,40	1186,90

STAGES (TARIF HORAIRE)

Âge	QF1	QF2	QF3	QF4	QF5	QF6	QF7	QF8	QF9	QF10
- 26 ans	2,60									
+ 26 ans	3,30	3,40	4,60	6,20	7,50	8,50	9,70	10,90	15,00	17,50

SÉJOURS (TARIF JOURNALIER)

Destination	QF1	QF2	QF3	QF4	QF5	QF6	QF7	QF8	QF9	QF10
Île de France	5,50	5,70	7,80	10,20	12,50	13,90	16,10	18,10	23,80	30,00
Régions	7,80	7,90	10,90	14,30	17,70	19,50	22,60	25,50	33,80	42,60
à l'Étranger	10,20	10,30	13,90	18,40	22,70	25,20	29,10	32,80	43,80	55,10

LOCATION DE SALLES

& RÉSIDENCES

Les CPA mettent à disposition leurs salles de musique, d'arts et de danse pour les particuliers, associations ou compagnies en résidence selon disponibilités. Pour plus d'informations sur les tarifs, renseignez-vous à l'accueil des CPA.

Dans le cadre des résidences, les locations de salles sont gratuites moyennant une contrepartie (concert, animation...).

CPA BESSIE SMITH

Hall d'exposition

Arts plastiques

Danse et théâtre

Salle de batterie

Présence de trois batteries rock

Salle vocal

Répétition de musique

Studio de musique

Studio entièrement insonorisé, raccordé à la régie qui permet les enregistrements de voix et instruments.

CPA ANNIE FRATELLINI

Danse

Studio de musique

Studio insonorisé et équipé

Arts plastiques

CPA PINA BAUSCH

Studio danse

Salle polyvalente

Salle multimédia

Salle de représentation

Avec consoles lumières et son, possibilité de location avec régisseur uniquement pour des répétitions.

CPA MUSIDORA

Salle de réunion

Arts plastiques

Danse

Salle polyvalente



MUSICLAJE

MusiClaje est le pôle musical de l'association dont la mission principale est de développer les projets musicaux des jeunes à travers l'accompagnement musical.

Projet qui vise à accompagner et aider les jeunes dans leurs productions grâce à la mise à disposition de nos ressources humaines et techniques, comme par exemple : l'accès aux espaces de répétition, l'enregistrement d'un EP, la réalisation d'une vidéo ou encore la préparation des concerts.

Pour plus d'information concernant l'accompagnement, les tarifs ou les conditions de prêt et location,

CONTACTEZ DIRECTEMENT LES CPA

RÉSIDENCES

Jeunes compagnies de danse ou de théâtre, musicien.ne.s, nos CPA mettent à disposition leurs ressources **pour des résidences artistiques.**

Salles de répétition, studio d'enregistrement, salle de spectacle, de danse, etc.

En contrepartie, les artistes peuvent être amené.e.s à animer des soirées dans les CPA et hors-les-murs.



LA JEUNESSE

La jeunesse est au coeur de notre action

Les accueils jeunes

Chaque centre avec sa spécificité participe à l'offre Jeunesse que ce soit parmi les activités courantes, avec un accueil informel ou de manière spécifique. Les antennes jeunesse Maya Angelou et Louise Jacobson (PIJ) sont une ressource particulière d'accueil au CLAJE.

Ces accueils jeunes ont **3 objectifs** :

Encourager les pratiques artistiques en s'appuyant sur les ressources des quatre centres

Favoriser l'autonomie des jeunes et leur participation au fonctionnement et à la programmation des centres

Accompagner les jeunes dans leurs démarches d'insertion

Pour les atteindre nous mettrons en œuvre cinq parcours d'engagement :

- ▶ **LE CULTUREL ET L'ARTISTIQUE**
- ▶ **LE SPORT**
- ▶ **L'INSERTION**
- ▶ **LA CITOYENNETÉ**
- ▶ **LA SANTÉ ET LA PRÉVENTION**

SUIVEZ-NOUS SUR INSTAGRAM

@CLAJE_JEUNE

@ANTENNELOUISEJACOBSON

Accueil informel

Les jeunes qui passent la porte de nos équipements sont libres d'aller et venir. Un.e animateur.trice est toujours disponible pour les accueillir, répondre aux questions spécifiques à leur tranche d'âge tout en étant une force de proposition. Ces objectifs en direction de la jeunesse prennent corps avec le concours des acteurs jeunesse, de la communauté éducative de l'arrondissement, des dispositifs de la Ville de Paris (*BAFA Citoyen, Quartiers libres, Paris Jeunes Vacances*), du Contrat Jeunesse d'Arrondissement, de la CAF (*les CLAS*) ou des dispositifs Jeunesse de l'éducation spécialisée (Fondation Jeunesse Feu Vert). Par cette coopération, les réponses apportées seront plus appropriées et contribueront à retisser du lien social entre les jeunes et les institutions.

Des stages et des séjours

Des stages seront programmés à chaque vacances scolaires dans les quatre CPA. Les séjours au printemps et en été, en région ou en Europe, pourront être organisés en sous-traitance ou en co-construction avec les jeunes. Pour ce dernier, les jeunes devront s'engager très tôt afin de participer à cette organisation privilégiée par le CLAJE.

Par ailleurs, la saison sera parcourue d'événements dans et hors les murs. Un certain nombre d'entre eux seront le fruit de l'engagement des jeunes dans l'animation de l'arrondissement. Pour les vacances d'été, une ouverture est prévue jusqu'à fin juillet avec une reprise la dernière semaine d'août.

CPA PINA BAUSCH MAYA ANGELOU

L'antenne propose des temps d'accueil libres destinés aux jeunes. Ils et elles peuvent alors s'approprier les espaces avec les loisirs à disposition (jeux de société, jeux vidéo, sport, espace de discussion, bricolage, jardinage dans le jardin partagé, projection, danse, animations de sensibilisation lors de soirées à thème, activités manuelles, séjours et sorties, atelier cuisine). Ce lieu est hybride et intergénérationnel car c'est aussi un café culturel dédié à divers projets conviviaux et aux échanges de quartier.

▷ **MARDI : POUR LES COLLÉGIEN.NE.S**

16h45-18h30 : Soutien scolaire

▷ **MERCREDI : 12 - 16 ANS**

14h-15h : Renforcement musculaire

16h-17h : Multisports

15h-18h : Pratique libre

▷ **JEUDI : 12 ANS ET +**

16h30-18h30 : Pratique libre

19h-22h : Soirée culturelle

▷ **VENDREDI : 12 ANS ET +**

16h30-18h00 : Pratique libre

18h-19h30 : Multisports

18h-21h : Soirée débat/ Apéro jeux

▷ **SAMEDI : 12 ANS ET +**

14h-15h : Renforcement musculaire

15h-18h : Pratique libre

CPA BESSIE SMITH LOUISE JACOBSON

Le CPA s'appuiera sur son secteur musique et son studio pour occuper pleinement sa place dans le parcours culturel et artistique.

L'antenne Louise Jacobson est un **Point Information Jeunesse**, un espace ressource

pour répondre aux besoins des 16-25 ans. Vous trouverez également des activités et services tels que :

- ▷ **POINT INFORMATION JEUNESSE**
- ▷ **ACCOMPAGNEMENT SCOLAIRE**
- ▷ **ATELIER SUR LA SANTÉ & SOIRÉE DÉBAT**
- ▷ **AIDE ADMINISTRATIVE**
- ▷ **ANIMATIONS HORS LES MURS**
- ▷ **SORTIES CULTURELLES**

CPA MUSIDORA

Le CPA Musidora accueille des jeunes pour la création de projets sur différentes thématiques, pour différentes typologies de publics (en situation de handicap ou non) et se pose en relai des autres CPA.

Accueil informel (hors vacances)

- Vendredi de 17h à 19h
- Accueil projets étudiant.e.s / jeunes
Jeudi de 14h à 18h & Mercredi de 17h à 20h

CPA ANNIE FRATELLINI CENTRE SOCIAL

La place prépondérante de l'insertion des jeunes est l'enjeu essentiel des temps d'accueil au sein du centre. Des temps de coworking seront mis en place tout au long de l'année.

Accueil informel (hors vacances)

- Mercredi de 14h00 à 17h00
- Samedi de 14h00 à 17h00

Accueil projets jeunes majeurs

- Vendredi de 18h30 à 21h30

LA CULTURE

EXPOSITIONS

Les CPA proposent **une exposition par mois** sur différentes thématiques. Une idée directrice commune aux 4 CPA est choisie chaque saison. Cette année, les sciences seront à l'honneur et au coeur de la programmation culturelle.

Les expositions sont en **accès libre** pendant les heures d'ouverture des centres. **Les vernissages** sont des moments festifs et conviviaux pour les habitant.e.s du quartier.

N'hésitez pas à pousser la porte et à venir à notre rencontre. Les centres proposent des activités ouvertes à tous et toutes et sont accessibles aux personnes en situation de handicap.

Envie d'exposer ?

Si vous êtes un.e artiste et que vous souhaitez exposer votre travail, contactez directement les centres.

COURTS MÉTRAGES

AVEC CPA BESSIE SMITH

À l'heure où le numérique permet à chacun de faire son cinéma, CINE FAC et le CPA Bessie Smith vous invitent à partager une séance de projection de courts métrages à la découverte des talents émergents, des pratiques et des formes nouvelles de création cinématographiques.

4 SÉANCES PAR AN
19H00 // GRATUIT



Retrouvez
la programmation
sur notre site
CLAJE.ASSO.FR

SORTIES

AU CPA BESSIE SMITH

Une fois par mois, le CPA Bessie Smith vous propose une sortie ludique et familiale pour découvrir, ou re-découvrir les richesses culturelles du patrimoine d'Ile-de-France (Exemples de sorties : Musée Rodin, Musée d'Orsay, Musée Cluny, quartier du Marais...)

1 SAMEDI PAR MOIS
DÈS 8 ANS

AIDE À L'ÉCRITURE

AU CPA MUSIDORA

Vous avez un texte en cours d'écriture (poésie, roman, BD, Manga...), une envie d'écrire, rejoignez cet atelier co-animé par les participant.e.s. Vous y trouverez écoute bienveillante, conseils, stimulations, encouragements, corrections constructives, et vous partagerez des outils.

SAMEDI (SELON CALENDRIER)
14H00-16H00 // GRATUIT

HISTOIRE DE L'ART

Le CLAJE propose différents cours d'histoire de l'art sous différentes formules. Conférences, stages, sorties, il y en a pour tous les goûts et tous les âges.

Les séances sont animées par **Catherine Rosu**, historienne de l'Art expérimentée diplômée d'Études supérieures de l'École du Louvre qui souhaite vous faire découvrir sa passion.

SAMEDIS DE L'ART

CPA PINA BAUSCH

LES SAMEDIS SELON CALENDRIER

14h30 // 12€-9€ (TARIF RÉDUIT)

Un Samedi par mois au CPA Pina Bausch, abordez l'Histoire de l'Art sous un angle différent.

- ▶ **L'AVENTURE IMPRESSIONNISTE**
5 OCTOBRE 2024
- ▶ **L'EMPIRE DES SENS**
16 NOVEMBRE 2024
- ▶ **QUAND LE SURREALISME**
SECUE LE MONDE DES ARTS
14 DÉCEMBRE 2024
- ▶ **JÉRÔME BOSCH ET LE FAISEUR DE DIABLES**
18 JANVIER 2025
- ▶ **COUPLES MYTHIQUES DANS L'ART,**
POUR LE MEILLEUR OU POUR LE PIRE
8 MARS 2025
- ▶ **MARC CHAGALL, POÈTE DE L'ERRANCE**
5 AVRIL 2025
- ▶ **POP ART**
17 MAI 2025

AU FIL DE L'ART

CPA BESSIE SMITH

Les lundis, sous forme de stage ou d'activité à l'année, laissez-vous guider par notre experte.

LES LUNDIS // SELON QF

VOIR P.53

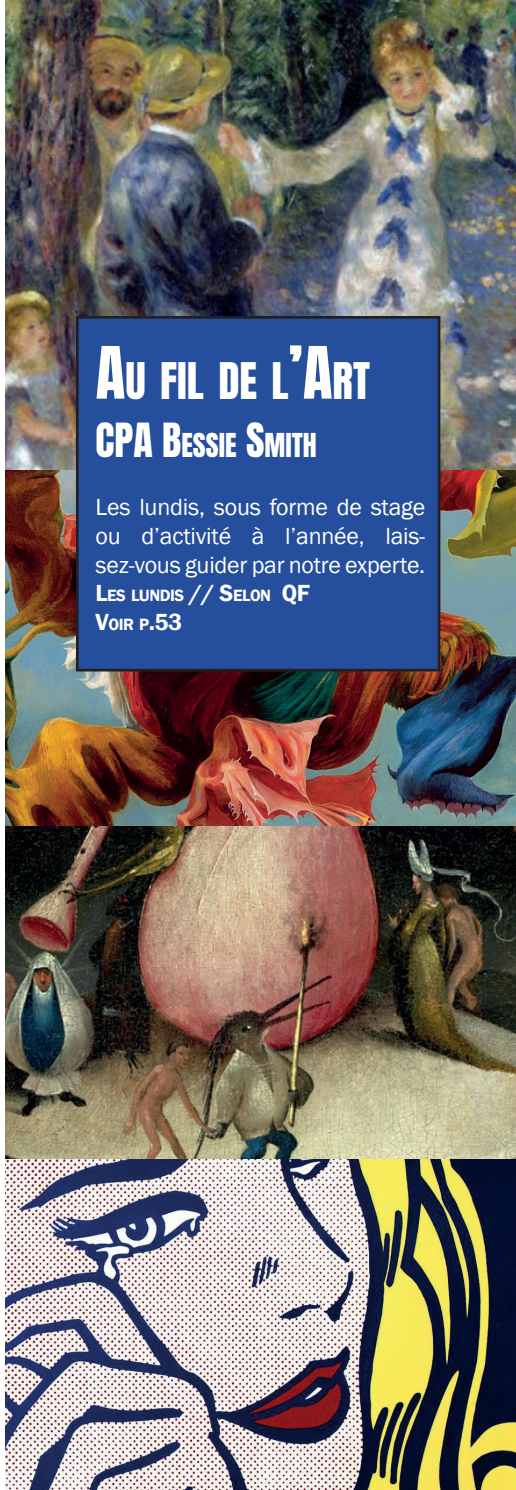

Ne ratez pas les rendez-vous incontournables de la saison :

Octobre 24

■ SEMAINE BLEUE

Une semaine dédiée aux seniors pour insuffler un nouveau regard sur le vieillissement et renforcer le lien entre les générations.

■ FÊTE DE LA SCIENCE

Pendant cette semaine de courtes animations marqueront le coup d'envoi des festivités autour de notre thématique annuelle : la Science.

Novembre 24

■ FESTIVAL DES SOLIDARITÉS

Expositions, ateliers, mise en place de partenariats avec des associations de collectes de dons de premières nécessités.

■ FESTIVAL DES FIERTÉS

Nous participerons au Festival des Fiertés en partenariat avec la Mairie du 12^{ème}.

Décembre 24

■ FESTIVAL 12x12

Les CPA seront partenaires du Festival 12x12 organisé par le 100ecs.

Aux mois de février
et juin, retrouvez
également
les auditions des
élèves des cours de
musique

Juin 25

■ LAMÉ EST À NOUS !

Ce festival est à destination des usager.e.s du CPA mais également de tout le quartier. Nous proposons des animations festives, des ateliers ludiques, des documentaires, films sur les sciences à un public intergénérationnel.

■ ON S'LA COULE 12

Les jeunes font leur festival pendant deux jours. Une fête conviviale et familiale autour des valeurs du sport, de l'entraide et de l'engagement.

Juin - Juillet 25

■ GALA DE DANSE

Le Gala de Danse des 4 CPA gérés par le CLAJE.
1^{er} JUILLET

■ EXPO DES USAGER.E.S

A la fin de la saison, les CPA exposent les travaux de leurs usager.e.s pour mettre en lumière leurs oeuvres et leurs progressions.



Mars 25

■ DROITS DES FEMMES

Autour de la journée internationale des droits des femmes, les CPA proposeront des expositions et des ateliers tout au long du mois de mars sur la thématique des droits des femmes en France et dans le monde.

■ PRINTEMPS DES POÈTES

Arbre à poèmes, atelier, expos..

■ CARAVANE DES DIX MOTS

Projet qui s'appuie sur Dix-moi dix mots, opération nationale de sensibilisation à la langue française.

Avril 25

■ FESTIVAL DE L'ARTISANAT

Le festival de l'artisanat fera son retour pour la 5^{ème} édition au mois d'avril.

Au programme : expositions, ateliers, rencontres, etc...

Mai 25

■ FESTIVAL DES CULTURES URBAINES

Nous retrouverons le Festival des Cultures Urbaines en partenariat avec les CPA Ravel et MDE, qui met à l'honneur les arts, les sports et les pratiques culturelles émanant de la rue : concerts de hip-hop, exposition Street Art, tremplin musical, atelier graff, battle de danse...

URBAN SCENE : 16 MAI

■ VIDE-GRENIERS

Vide-Greniers convivial rue Henri Desgrange.



LA FERRONNERIE

L'équipe de La Ferronnerie travaille tout au long de la saison afin de permettre aux compagnies professionnelles en tournée, comme émergentes, ainsi qu'aux artistes de la chanson, solistes ou en groupe, confirmés comme débutants, de se produire dans des conditions professionnelles. Vous pourrez également découvrir nos conférences, projections, spectacles de danse, ainsi que les ciné-goûters et les spectacles jeunes publics. Lieu de création et d'aboutissement, La Ferronnerie offre à toutes et tous un espace convivial et éclectique.

CINÉ-GOÛTERS

Jeune public

A chaque vacances scolaires, découvrez la projection d'un dessin d'animation jeune public sélectionné par notre équipe et profitez d'un petit goûter avant la séance

5€

SPECTACLES

Jeune public

Pendant les vacances d'hiver et de printemps, la Ferronnerie programme un spectacle jeune public afin d'initier les enfants au spectacle vivant dès le plus jeune âge.

11€/8€ (tarif réduit)

THÉÂTRE & DANSE

Spectacles

Découvrez le travail des compagnies en résidence à la Ferronnerie, ainsi que les pièces travaillées par les cours de théâtre avancés du CPA Pina Bausch.

12€/10€ (tarif réduit)

APPEL DE LA FERRO

Tremplin musical

La Ferronnerie ouvre sa scène à des talents émergents grâce à son tremplin musical. En octobre et en janvier, vous pourrez partager vos univers musicaux. Les Lauréat.e.s se produiront sur scène lors d'un concert à la fin de la saison.

Pour vous inscrire : envoyez-nous 3 morceaux ou liens vers eux à : ferronnerie@cclaje.asso.fr

Octobre, Janvier et Juin // 5€

CONCERTS

Musique

Une dizaine de concerts sont organisés tout au long de l'année.

La Ferronnerie offre ainsi sa scène à des artistes professionnels émergents de la scène musicale parisienne ainsi qu'aux jeunes issus de l'accompagnement musical porté par le CLAJE.

Voir MUSICLAJE p.13

7€

PROJECTIONS

Cinéma

La Ferronnerie vous propose tout au long de la saison sa sélection de films «coup de cœurs» de jeunes réalisatrices et réalisateurs, lors des soirées Tapis Rouge aux films indé.

Gratuit



La Ferronnerie

CPA PINA BAUSCH

4 PASSAGE STINVILLE, PARIS 12

TEL : 01.43.41.47.87

CONTACT PROGRAMMATION

FERRONNERIE@CLAJE.ASSO.FR



@laferronneriemontgallet



@laferronnerie_montgallet

CONVIVIALITÉ

CAFÉ MAYA

Le Café Maya est un café culturel dédié aux projets culturels et aux initiatives locales.

■ Café des enfants

Enfin un café pour les enfants ! Après avoir pris une boisson fraîche ou chaude, vous pourrez profiter des jeux mis gratuitement à votre disposition et faire des parties endiablées avec les autres familles de votre quartier.

**CERTAINS DIMANCHES DE NOVEMBRE À AVRIL
DE 10H00 À 18H00**

ENTRÉE LIBRE

■ Soirées culturelles

Soirées intergénérationnelles au gré de vos envies : Blind test, match d'impro, conférences, jeux de plateau, concerts. Le 1^{er} jeudi du mois ou le dernier, venez assister au vernissage de l'exposition mensuelle. N'hésitez pas à contacter l'équipe.

LES JEUDIS SOIR DE 20H00 À 22H00

■ Espace Coworking

Espace de travail avec Wifi gratuit et boissons sur place. Aux horaires suivants :

LUNDI 17H00 À 20H00

MARDI 10H00 À 13H00 -14H00 À 22H00

MERCREDI 10H00 À 12H00 - 18H00 À 22H00

JEUDI 10H00 À 13H00 ET 14H00 À 22H00

VENDREDI 14H00 À 20H00

SAMEDI 14H00 À 18H00

2€ POUR OBTENIR LA CARTE D'ACCÈS ANNUEL

Suivez-nous sur les réseaux @cafemayaparis

■ Cantine de Maya (sur inscription)

Accompagné.e.s des animateurs, les jeunes apprendront à cuisiner des plats salés et sucrés en respectant la slow food. En parallèle des ateliers cuisine et sur l'alimentation seront menés par une diététicienne.

**LE 2^{EME} MERCREDI DE CHAQUE MOIS
12H00 À 14H00**

6€ PLAT + BOISSON

8€ PLAT + DESSERT + BOISSON

DES JAMS & BAMBOCHES

Au CPA BESSIE SMITH

■ **Jam Musique** : Rencontres conviviales et musicales autour du jazz, du blues et des musiques du monde (instruments disponibles sur place).

18 SEPTEMBRE - 16 OCTOBRE - 20 NOVEMBRE

18 DÉCEMBRE - 22 JANVIER - 19 MARS - 30 AVRIL

21 MAI - 18 JUIN

19H00 // GRATUIT

■ **Bamboche** : Soirée festive et musicale animée par des artistes invité.e.s.

DATES À VENIR

GRATUIT

SPEED DATING LITTÉRAIRE

Au CPA Musidora

Venez avec un de vos livres préférés en lien avec le thème du mois. Vous avez 5 minutes pour convaincre. Mimez, dessinez, lisez, résumez, décrivez votre livre. A la fin, troquez votre livre et repartez avec une nouvelle lecture à savourer.

SELON CALENDRIER

GRATUIT

PLUME DE SENIORS

Au CPA Musidora

Ateliers d'écriture destinés aux seniors. On ne reconnaît pas assez la puissance intrinsèque des mots. C'est leur utilisation quotidienne qui nous permet en partie de rester en lien avec notre environnement et nos proches.

BAR À THÉ

Au CPA Musidora

Le concept est simple, chacun, chacune vient avec un thé à faire découvrir aux autres et sa tasse préférée. Ce sera un prétexte pour échanger autour de sujets choisis par les participant.e.s.

SOIRÉE À THÈME

Au CPA Musidora

Blind test, match d'impro. ciné-débat,... Un vendredi par mois, le CPA Musidora propose une soirée à thème.

FESTIN FESTIF

Au CPA ANNIE FRATELLINI

Une fois par mois, plongez dans une expérience festive et culinaire qui vous mènera à la découverte d'une tradition culturelle différente chaque mois autour d'un repas partagé.

13 SEPTEMBRE : CORÉE DU SUD - LE CHUSEOK

4 OCTOBRE : MADAGASCAR - MADAJAZCAR

8 NOVEMBRE : MEXIQUE - EL DIA DE LOS MUERTOS

13 DÉCEMBRE : COLOMBIE - LA FERIA DE CALI

17 JANVIER : ITALIE - FÊTE DE LA BEFANA

7 FÉVRIER : CAMEROUN - FÊTE DE LA JEUNESSE

14 MARS : BRÉSIL - FESTIVAL IT'S ALL TRUE

4 AVRIL : VIET NAM - FÊTE HAN THUC

16 MAI : CAMBODGE - FÊTE DU SILLON SACRÉ

27 JUIN : SÉNÉGAL - TABASKI

JEUX

Les CPA proposent des temps de jeux destinés aux seniors.

TAROT

LES LUNDIS DE 15H30 À 16H30

CPA ANNIE FRATELLINI // GRATUIT

BRIDGE

LES JEUDIS DE 14H00 À 17H00

CPA MUSIDORA // GRATUIT

SCRABBLE

LUNDIS ET JEUDIS DE 14H00 À 17H00

CPA BESSIE SMITH // GRATUIT

LE CENTRE SOCIAL



Le CPA / Centre Social Annie Fratellini a renouvelé son agrément CAF de Paris et se lance dans un nouveau projet social autour de la famille et de la vie de quartier.

Le centre met l'accent sur la convivialité en organisant de nombreux événements pour la vie de quartier (fête de la résidence, fête du jeu, balades conviviales, concerts...). Pour en savoir plus, n'hésitez pas à suivre le CPA sur les réseaux sociaux.

LUTTE CONTRE LA FRACTURE NUMÉRIQUE	Jeudi	11h00-13h00	16 ans et +	PAF : 15€ par semestre
ALPHABÉTISATION NIVEAU 1	Mardi et Jeudi	10h00-12h00	16 ans et +	PAF : 30€ à l'année
ALPHABÉTISATION NIVEAU 2	Mercredi et Vendredi	11h00-13h00	16 ans et +	PAF : 30€ à l'année
FLE	Mardi et Jeudi	13h00-15h00	16 ans et +	PAF : 30€ à l'année
ACCUEIL INFORMEL JEUNES/ E-SPORT	Mercredi et Samedi	14h00-17h00	12-17 ans	PAF : 2€ à l'année
ACCUEIL PROJET JEUNES MAJEURS	Vendredi	18h30-21h30	18 ans et +	PAF : 2€ à l'année
PERMANENCE ÉCRIVAIN PUBLIC	Sur rendez-vous		Tout public	Gratuit
REPAIR CAFÉ ET REPAIR KIDS	1 Samedi tous les 2 mois	10h00-13h00	Tout public	Gratuit
SORTIES CULTURELLES ET BALADES CONVIVIALES	1 Samedi par mois	10h00-13h00	18 ans et +	PAF : 3€ par sortie

PAF = Participation Aux Frais

ACCOMPAGNEMENT SCOLAIRE

ÉLÉMENTAIRE/ COLLÈGE	Lundi et Jeudi	16h30-18h00	8-14 ans	PAF : 15€ à l'année
	Mardi et vendredi	16h30-18h00		

ATELIERS PARENTS BÉBÉS /ENFANTS

CAFÉ DES PARENTS En partenariat avec l'association Crock Ciné		10h00-11h30	Tout public	
	1 Samedi par mois			2€ d'adhésion
ATELIER AUTOUR DE L'IMAGE En partenariat avec l'association Crock Ciné		10h00-11h30	Tout public	
DÉCOUVERTE DE LA MOTRICITÉ LIBRE En partenariat avec l'association Môme en Famille		10h00-11h00	6 à 36 mois	
	1 par mois			PAF : 2€ par atelier/famille
EXPLORATION ARTISTIQUE En partenariat avec l'association Attrape Nuages		10h00-11h00	6 à 36 mois	

FAMILLE

SORTIES CULTURELLES ET LOISIRS	2 sorties par vacances scolaires	11h00-17h00	3 ans et +	PAF : 3€ adultes 2€ enfants par sortie
---	--	-------------	------------	---

PROJET DEMOS

ORCHESTRE DEMOS avec la Philharmonie de Paris	Mercredi	14h00-15h30	7-10 ans	PAF : 15€ à l'année
	Vendredi	17h00-18h30		

CPA //Centre Social Annie Fratellini

36 Quai de la Rapée, Paris 12^{ème}
Tél. : 01.43.40.52.14 //villiot@claje.asso.fr

Facebook : @centreAnnieFratelliniVilliot
Instagram : @centre_anniefratellinivilliot

ACTIVITÉS ENFANTS

2-11 ANS

ACTIVITÉS MANUELLES & CRÉATIVES

ARTS PLASTIQUES

CPA MUSIDORA

4-7 ANS Mercredi 15h00-16h15

8-12 ANS Mercredi 16h15-17h30

CPA BESSIE SMITH

4-6 ANS Jeudi 17h00-18h00

6-8 ANS Samedi 09h30-11h00

9-14 ANS Samedi 11h00-12h30

BD MANGA

CPA PINA BAUSCH

9-12 ANS Mercredi 14h30-16h30

CPA BESSIE SMITH

9-15 ANS Mercredi 17h30-19h00

CPA MUSIDORA **NOUVEAU**

8-12 ANS Mardi 17h30-19h00

CALLIGRAPHIE **NOUVEAU**

CPA ANNIE FRATELLINI

8-11 ANS Mardi 17h15-18h15

CALLIGRAPHIE & ARTS GRAPHIQUES **NOUVEAU**

CPA BESSIE SMITH

10-14 ANS Samedi 15h30-17h00

COUTURE

CPA BESSIE SMITH

9-12 ANS Mardi 17h15-19h15

DESSIN

CPA BESSIE SMITH

6-11 ANS Mercredi 17h00-18h15

DESSIN PEINTURE

CPA PINA BAUSCH

6-9 ANS Vendredi 17h00-18h30

8-12 ANS Mardi 17h00-18h30

9-14 ANS Lundi 17h00-18h30

MAQUETTE

CPA PINA BAUSCH

6-10 ANS Jeudi 17h00-19h00

SCULPTURE SUR TERRE

CPA BESSIE SMITH

6-11 ANS Mercredi 15h00-17h00

STREET ART INITIATION **NOUVEAU**

CPA ANNIE FRATELLINI

8-11 ANS Jeudi 17h00-18h00

ACTIVITÉS SPORTIVES

BOXE FRANÇAISE

CPA BESSIE SMITH		
8-12 ANS	Mardi	17h00-18h30

BOXE

CPA PINA BAUSCH		
6-7 ANS	Mercredi	14h00-15h00
8-11 ANS	Mercredi	15h00-16h30

L'activité a lieu au gymnase Léon Mottot

CAPOEIRA

CPA BESSIE SMITH		
6-14 ANS	Vendredi	17h00-18h30

CPA ANNIE FRATELLINI		
8-10 ANS	Samedi	14h00-15h00

ANTENNE MAYA ANGELOU		
6-11 ANS	Lundi	17h00-18h30
	Lundi	17h00-18h30
	Vendredi	17h00-18h30

CPA PINA BAUSCH		
5-6 ANS	Mercredi	15h00-16h00
7-11 ANS	Mercredi	16h00-17h00

ESCALADE

CPA BESSIE SMITH		
8-9 ANS	Mardi	17h00-18h00
9-10 ANS	Vendredi	17h00-18h00
10-12 ANS	Mardi	18h15-19h30
10-14 ANS	Vendredi	18h15-19h30

L'activité a lieu au gymnase Reuilly

ÉVEIL À LA GYM

CPA PINA BAUSCH		
3-4 ANS	Samedi	15h00-15h45
4-5 ANS	Samedi	14h00-15h00
	Samedi	15h45-16h45
6-9 ANS	Samedi	16h45-17h45

CPA MUSIDORA NOUVEAU		
3-4 ANS	Mercredi	16h15-17h00
5-6 ANS	Mercredi	17h00-17h45

FUTSAL

CPA PINA BAUSCH		
8-12 ANS	Mardi	17h00-18h00

L'activité a lieu au gymnase Léon Mottot

JUDO

CPA MUSIDORA		
4-5 ANS	Mercredi	13h00-13h45
6-7 ANS	Mercredi	13h45-15h00
8-12 ANS	Mercredi	15h00-16h15

CPA BESSIE SMITH		
4-6 ANS	Jeudi	17h00-18h00
7-9 ANS	Jeudi	18h00-19h00
10-15 ANS	Jeudi	19h00-20h15

CPA ANNIE FRATELLINI		
8-12 ANS	Mardi	17h00-18h00

● débutant ●● intermédiaire ●●● confirmé

LANGUES

KUNG FU

CPA PINA BAUSCH

6-7 ANS Mardi 17h00-17h45

8-12 ANS Mardi 17h45-19h00

CPA BESSIE SMITH

5-7 ANS Lundi 17h00-18h00

8-13 ANS Lundi 18h00-19h00

MULTI-SPORT

CPA BESSIE SMITH

3-4 ANS Samedi 14h00-14h45

4-5 ANS Samedi 14h45-15h45

5-6 ANS Samedi 15h45-16h45

PARKOUR

CPA PINA BAUSCH INITIATION

7-11 ANS Vendredi 17h00-18h00

TAEKWONDO

CPA PINA BAUSCH

5-7 ANS Lundi 17h00-18h00

8-11 ANS Lundi 18h00-19h00

ANGLAIS TOUT PETITS

CPA MUSIDORA

3-4 ANS Samedi 09h30-10h15

4-5 ANS Samedi 10h15-11h00

ANGLAIS

CPA MUSIDORA

7-8 ANS Mercredi 14h00-15h00

9-12 ANS Mercredi 15h00-16h00

ARABE LITTÉRAIRE

CPA PINA BAUSCH

7-11 ANS Jeudi 17h00-18h15 •

Vendredi 17h00-18h15 ••

SINGING KIDS

CPA PINA BAUSCH

6-8 ANS Vendredi 17h00-18h00

9-11 ANS Vendredi 18h00-19h00

JEUX DE L'ESPRIT

ÉCHECS

CPA PINA BAUSCH

5-7 ANS Mercredi 14h15-15h00

6-9 ANS Samedi 14h00-15h00

8-12 ANS Mercredi 15h00-16h00

10-14 ANS Samedi 15h00-16h00

ARTS DU SPECTACLE

CIRQUE

CPA ANNIE FRATELLINI

3 ANS Samedi 09h30-10h30

4 ANS Samedi 10h30-11h30

5 ANS Samedi 11h30-12h30

6-8 ANS* Samedi 14h00-15h30

6-9 ANS* Mercredi 17h00-18h30

8-11 ANS* Samedi 15h30-17h00

*L'activité a lieu au gymnase Daumesnil

COMÉDIE MUSICALE

CPA PINA BAUSCH

7-12 ANS Mardi 17h00-18h30

ÉVEIL THÉÂTRAL

CPA MUSIDORA

4-5 ANS Lundi 16h45-17h30

6-7 ANS Lundi 17h30-18h30

THÉÂTRE

CPA MUSIDORA

8-11 ANS Mardi 17h00-18h30

CPA PINA BAUSCH

7-11 ANS Mercredi 17h00-18h30

10-12 ANS Mercredi 14h00-15h30

THÉÂTRE & VIDÉO NOUVEAU

CPA PINA BAUSCH

8-12 ANS Jeudi 17h00-18h30



THÉÂTRE D'IMPROVISATION

CPA PINA BAUSCH

6-8 ANS Lundi 18h00-19h30

9-11 ANS Mardi 17h00-18h30

MAGIE

CPA PINA BAUSCH

6-9 ANS Mercredi 16h15-17h45

10-13 ANS Mercredi 17h45-19h15

DANSE

ACRODANSE

CPA BESSIE SMITH

5-7 ANS Mercredi 14h30-15h30

ÉVEIL À LA DANSE

CPA BESSIE SMITH

2-3 ANS Samedi 09h30-10h15

3-4 ANS Samedi 10h15-11h00

Samedi 11h00-11h45

4-6 ANS Samedi 11h45-12h30

CPA MUSIDORA

4-5 ANS Mardi 17h00-18h00

4-6 ANS Lundi 16h45-17h30

CPA ANNIE FRATELLINI

2-5 ANS Mercredi 15h00-15h45

ÉVEIL CORPOREL

CPA MUSIDORA

3-4 ANS Samedi 10h00-10h45

5-6 ANS Samedi 10h45-11h30

INITIATION DANSE

ANTENNE MAYA ANGELOU

5-6 ANS Mardi 17h00-18h00

7-8 ANS Mardi 18h00-19h00

DANSE ORIENTALE

CPA MUSIDORA

6-12 ANS Vendredi 17h30-18h30

K-POP

CPA PINA BAUSCH

11-13 ANS Lundi 17h00-18h30

LYRICAL JAZZ

CPA PINA BAUSCH

11-16 ANS Mercredi 14h00-15h30

BREAKDANCE

CPA PINA BAUSCH

8-12 ANS Mardi 17h00-18h00

CPA ANNIE FRATELLINI

8-12 ANS Mercredi 14h00-15h00

HIP HOP

CPA PINA BAUSCH

8-12 ANS Jeudi 17h00-18h00

DANSE CLASSIQUE

CPA MUSIDORA

7-10 ANS Lundi 17h30-18h30

CPA PINA BAUSCH

8-9 ANS Mercredi 17h00-18h30

9-11 ANS Vendredi 17h00-18h30

11 ANS ET+ Mercredi 18h30-20h00

INITIATION MODERN JAZZ

CPA MUSIDORA

6-8 ANS Mardi 18h00-19h00

DANSE MODERN JAZZ

CPA MUSIDORA

8-13 ANS Mercredi 15h30-17h00

CPA BESSIE SMITH

7-9 ANS Mercredi 15h30-16h30

10-12 ANS Mercredi 16h30-17h45

DANSE CLASSIQUE INDIENNE

NOUVEAU

CPA ANNIE FRATELLINI

6-11 ANS Jeudi 17h00-18h00

STREET DANCE

CPA MUSIDORA

11-16 ANS Samedi 11h30-13h00

TECHNIQUES & SCIENCES

CODAGE

CPA ANNIE FRATELLINI

8-12 ANS Samedi 10h00-11h30

TECHNIQUE DE L'IMAGE **NOUVEAU**

CPA PINA BAUSCH

8-12 ANS Lundi 17h00-18h30

ATELIER SCIENTIFIQUE

ANTENNE MAYA ANGELOU

6-11 ANS Mardi 17h00-18h30

CPA MUSIDORA

6-11 ANS Lundi 17h30-18h30

ROBOTIQUE

CPA MUSIDORA

7-10 ANS Vendredi 17h00-18h15

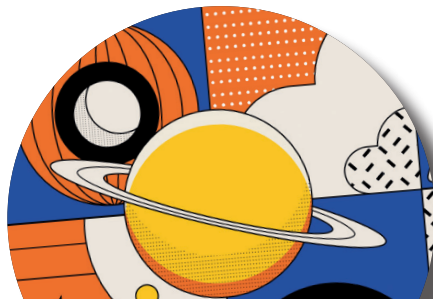

NOUVEAUTÉ : ASTRONOMIE

Le CPA Musidora propose un stage d'astronomie dès 8 ans. Enfants et adultes, venez vous initier à l'astronomie et découvrez l'univers fascinant des étoiles.

Voir. p.54

ACTIVITÉS ADOS

12-17 ANS

ACTIVITÉS MANUELLES & CRÉATIVES

ARTS PLASTIQUES

CPA MUSIDORA

12-15 ANS Mercredi 17h30-19h00

BD MANGA

CPA PINA BAUSCH

9-12 ANS Mercredi 14h30-16h30

13-17 ANS Mercredi 16h30-18h30

CPA BESSIE SMITH

9-15 ANS Mardi 17h30-19h00

CALLIGRAPHIE & ARTS GRAPHIQUES **NOUVEAU**

CPA BESSIE SMITH

10-14 ANS Samedi 15h30-17h00

COUTURE

CPA BESSIE SMITH

13-17 ANS Lundi 17h15-19h15

14 ANS ET + Vendredi 17h00-19h00

Mardi 13h30-16h30

16 ANS ET + Mardi 19h15-21h15

Vendredi 19h00-21h30

CPA ANNIE FRATELLINI

12-15 ANS Mercredi 14h15-15h45

DESSIN

CPA BESSIE SMITH

12-17 ANS Mercredi 13h30-15h00

DESSIN PEINTURE

CPA PINA BAUSCH

9-14 ANS Lundi 17h00-18h30

MOSAÏQUE

CPA BESSIE SMITH

14 ANS ET + Jeudi 18h00-20h00

SCULPTURE SUR BOIS ET TERRE

CPA BESSIE SMITH

16 ANS ET + Lundi 19h30-22h00

SCULPTURE SUR BOIS

CPA BESSIE SMITH

16 ANS ET + Mercredi 20h45-22h45

SCULPTURE SUR TERRE

CPA BESSIE SMITH

16 ANS ET + Mercredi 18h30-20h30

STYLISME

CPA ANNIE FRATELLINI

14 ANS ET + Lundi 17h30-19h30

16 ANS ET + Lundi 19h30-21h30

STREET ART

CPA ANNIE FRATELLINI

12-15 ANS Jeudi 18h00-19h00

16 ANS ET + Jeudi 19h00-21h00

STREET ART & POP CULTURE

CPA BESSIE SMITH

11-16 ANS Samedi 13h00-15h00

● débutant ●● intermédiaire ●●● confirmé

ACTIVITÉS SPORTIVES

BADMINTON

CPA MUSIDORA

16 ANS ET + Samedi 11h00-13h00

L'activité a lieu au gymnase Althéa Gibson

CPA BESSIE SMITH

16 ANS ET + Lundi* 18h00-19h30

Mardi* 18h00-19h30

Jeudi** 18h00-19h30

*L'activité a lieu au gymnase Daumesnil

** L'activité a lieu au gymnase Denise et Robert Gamzon

BOXE

CPA PINA BAUSCH

12-15 ANS Mercredi 16h30-18h00

L'activité a lieu au gymnase Léon Mottot

CPA MUSIDORA

16 ANS ET + Lundi 20h45-22h15

BOXE FRANÇAISE

CPA BESSIE SMITH

14 ANS ET + Mardi 18h30-20h00

16 ANS ET + Vendredi 20h15-21h45

MMA NOUVEAU

CPA MUSIDORA

11-15 ANS Samedi 13h00-15h00

ESCALADE

CPA BESSIE SMITH

11-14 ANS Vendredi 18h15-19h30 **

13-17 ANS Mardi 19h30-21h00 *

Vendredi 19h30-21h00 **

L'activité a lieu au gymnase Reuilly

FUTSAL

CPA PINA BAUSCH

13-16 ANS Mardi 18h00-19h30

L'activité a lieu au gymnase Léon Mottot

CAPOEIRA

CPA BESSIE SMITH

6-14 ANS Vendredi 17h00-18h30 ...

12 ANS ET + Jeudi 20h30-22h00

Vendredi 18h30-20h00

CPA ANNIE FRATELLINI

11-15 ANS Samedi 15h00-16h00

ANTENNE MAYA ANGELOU

12 ANS ET + Lundi 18h30-20h00

Vendredi 18h30-20h00

CPA PINA BAUSCH

12 ANS ET + Vendredi 20h30-22h00

Activité a lieu au gymnase Reuilly

FULL CONTACT

CPA PINA BAUSCH

16 ANS ET + Samedi 14h00-15h30

Samedi 15h30-17h00

L'activité a lieu au gymnase Léon Mottot

JUDO

CPA BESSIE SMITH

10-15 ANS Jeudi 19h00-20h15

CPA ANNIE FRATELLINI

11-14 ANS Mardi 18h00-19h00

KUNG FU

CPA BESSIE SMITH

8-13 ANS Lundi 18h00-19h00

14 ANS ET + Lundi 19h00-20h30

PARKOUR

CPA BESSIE SMITH

12-17 ANS Mercredi 17h00-18h30

L'activité a lieu au gymnase Daumesnil

SELF DEFENSE

CPA ANNIE FRATELLINI

16 ANS ET + Mardi 19h15-21h15

TAEKWONDO

CPA PINA BAUSCH

15 ANS ET + Lundi 19h00-20h15

VOLLEY

CPA ANNIE FRATELLINI

11-17 ANS Vendredi 18h30-20h00

11 ANS ET + Mercredi 18h00-20h00

L'activité a lieu au gymnase Daumesnil

JEUX DE L'ESPRIT

ÉCHECS

CPA PINA BAUSCH

10-14 ANS Samedi 15h00-16h00

ÉCRITURE NOUVEAU

CPA ANNIE FRATELLINI

16 ANS ET + Mercredi 19h30-20h45

LANGUES

ANGLAIS NOUVEAU

CPA MUSIDORA

13-17 ANS Samedi 11h00-12h00

CPA ANNIE FRATELLINI

12-15 ANS Mardi 18h00-19h15

16 ANS ET + Jeudi 18h15-19h15

ARABE LITTÉRAIRE

CPA PINA BAUSCH

12 ANS ET + Jeudi 18h15-19h30 •

Vendredi 18h15-19h30 ••

CPA ANNIE FRATELLINI

12-16 ANS Lundi 18h15-19h15

ARABE DIALECTAL NOUVEAU

CONVERSATION

CPA ANNIE FRATELLINI

16 ANS ET + Lundi 19h45-21h00

KABYLE NOUVEAU

CPA ANNIE FRATELLINI

12-16 ANS Mardi 18h30-19h45

16 ANS ET + Mardi 19h45-21h00

ESPAGNOL NOUVEAU

CPA ANNIE FRATELLINI

12-16 ANS Mercredi 16h15-17h30

16 ANS ET + Mercredi 17h45-19h00

ARTS DU SPECTACLE

COMÉDIE MUSICALE **NOUVEAU**

CPA ANNIE FRATELLINI

16 ANS ET + Vendredi 18h00-20h00

ELOQUENCE **NOUVEAU**

CPA ANNIE FRATELLINI

15-18 ANS Lundi 17h15-18h00

16 ANS ET + Lundi 18h15-19h45

MAGIE

CPA PINA BAUSCH

10-13 ANS Mercredi 17h45-19h15

THÉÂTRE ET VIDÉO **NOUVEAU**

CPA PINA BAUSCH

13-15 ANS Jeudi 18h30-20h00

THÉÂTRE

CPA MUSIDORA

12-15 ANS Mardi 18h30-20h00

CPA PINA BAUSCH

13-15 ANS Mercredi 15h30-17h00

THÉÂTRE D'IMPROVISATION

CPA PINA BAUSCH

12-14 ANS Mardi 18h30-20h30

CPA ANNIE FRATELLINI

16 ANS ET + Lundi 20h00-22h00

TECHNIQUES & SCIENCES

ROBOTIQUE **NOUVEAU**

CPA MUSIDORA

11-14 ANS Vendredi 18h15-19h30

JOURNALISME

CPA MUSIDORA

12-15 ANS Lundi 17h30-18h30

CODAGE ROBOTIQUE

CPA ANNIE FRATELLINI

12 ANS ET + Samedi 11h30-13h00

INITIATION IA **NOUVEAU**

(INTELLIGENCE ARTIFICIELLE)

CPA ANNIE FRATELLINI

12 ANS ET + Mercredi 16h15-17h30

INITIATION DESSIN ILLUSTRATION 2D **NOUVEAU**

CPA ANNIE FRATELLINI

12-16 ANS Mercredi 18h00-19h15

MUSIQUE ASSISTÉE PAR ORDINATEUR

CPA ANNIE FRATELLINI

16 ANS ET + Mardi 19h15-20h15

Mercredi 19h30-21h30

DANSE

BARRE AU SOL

CPA ANNIE FRATELLINI

16 ANS ET + Jeudi 19h00-20h15

BREAKDANCE

CPA PINA BAUSCH

12-17 ANS Mardi 18h00-19h00 **

CPA ANNIE FRATELLINI **NOUVEAU**

12-16 ANS Mercredi 16h00-17h00

HIP HOP

CPA PINA BAUSCH

13-17 ANS Jeudi 18h00-19h00

DANSE AFROBEAT

CPA BESSIE SMITH

14 ANS ET + Mercredi 19h00-20h15

L'activité a lieu au gymnase Reuilly

DANSE CLASSIQUE

CPA PINA BAUSCH

11 ANS ET + Mercredi 18h30-20h00

12-16 ANS Vendredi 18h30-20h00

16 ANS ET + Mercredi 20h00-21h30 ***
Vendredi 20h00-21h30 ***

CPA MUSIDORA

16 ANS ET + Lundi 18h30-19h30

DANSE CONTEMPORAINE

CPA MUSIDORA

16 ANS ET + Mardi 20h30-22h00

DANSE ORIENTALE

CPA MUSIDORA

16 ANS ET + Mercredi 20h30-22h00 ***
Vendredi 18h30-20h00 ****

LYRICAL JAZZ

CPA PINA BAUSCH

11-16 ANS Mercredi 14h00-15h30

FLAMENCO PIEDS NUS

CPA MUSIDORA

16 ANS ET + Jeudi 12h30-14h00

ELGO POWER

CPA MUSIDORA

16 ANS ET + Vendredi 20h00-21h00

HEELS FLOORWORK

CPA MUSIDORA

16 ANS ET + Vendredi 21h00-22h00

K-POP

CPA PINA BAUSCH

11-13 ANS Lundi 17h00-18h30

14 ANS ET + Lundi 18h30-20h00

DANSE À DEUX

LINDY HOP

CPA BESSIE SMITH

16 ANS ET + Mercredi 21h00-22h30

SALSA BACHATA

CPA BESSIE SMITH

16 ANS ET + Mardi 20h00-21h00 •
Mardi 21h00-22h00 **

MODERN JAZZ

CPA MUSIDORA

14-17 ANS Mercredi 17h00-18h30

16 ANS ET + Mardi 19h00-20h30

CPA BESSIE SMITH

13-17 ANS Mercredi 18h00-19h30

16 ANS ET + Mercredi 19h30-21h00

FITNESS BOLLYWOOD **NOUVEAU**

CPA ANNIE FRATELLINI

16 ANS ET + Jeudi 18h00-19h00

MISE EN FORME

GYM TONIQUE

CPA MUSIDORA

16 ANS ET + Lundi 18h30-19h30

Lundi 19h30-20h45

STRETCHING ABDOS FESSIERS

CPA MUSIDORA

16 ANS ET + Samedi 09h00-10h00

Samedi 10h00-11h00

MUNZ FLOOR

CPA MUSIDORA

Lundi 12h00-13h00

Lundi 13h00-14h00

16 ANS ET + Mardi 11h00-12h00

Mardi 14h00-15h00

Jeudi 18h00-19h00

Jeudi 19h00-20h00

QI GONG

CPA MUSIDORA

16 ANS ET + Jeudi 18h45-20h00

PILATES

CPA MUSIDORA

Mardi 12h00-13h00

16 ANS ET + Mardi 13h00-14h00

Jeudi 20h00-21h00

Jeudi 21h00-22h00

CPA ANNIE FRATELLINI

16 ANS ET + Mercredi 19h00-20h15

Mercredi 20h15-21h30

YOGA

CPA MUSIDORA

16 ANS ET + Mercredi 18h30-19h45

Mercredi 19h45-21h00

YOGA ADAPTÉ **NOUVEAU**

16 ANS ET + Jeudi 15h30-16h30

YOGA FLOW **NOUVEAU**

16 ANS ET + Vendredi 09h00-10h00

Vendredi 10h00-11h00

HATHA YOGA

16 ANS ET + Jeudi 14h15-15h30

ZUMBA

CPA MUSIDORA

Mercredi 18h30-19h30

16 ANS ET + Mercredi 19h30-20h30

Samedi 11h00-12h00

● débutant ●● intermédiaire ●●● confirmé

ACTIVITÉS ADULTES

16 ANS ET +

ACTIVITÉS MANUELLES & CRÉATIVES

AQUARELLE

CPA PINA BAUSCH

18 ANS ET +	Mercredi	10h30-12h30
	Mercredi	19h30-21h30

ARTS PLASTIQUES

CPA BESSIE SMITH

18 ANS ET +	Jeudi	10h00-12h30
	Jeudi	20h00-22h00

COUTURE

CPA BESSIE SMITH

14 ANS ET +	Vendredi	17h00-19h00
	Mardi	13h30-16h30
16 ANS ET +	Mardi	19h15-21h15
	Vendredi	19h00-21h30

DESSIN PEINTURE

CPA PINA BAUSCH

18 ANS ET +	Lundi	14h00-16h30
	Lundi	19h00-21h30
	Mardi	10h00-12h30
	Mardi	19h30-21h30

PEINTURE À L'HUILE

CPA PINA BAUSCH

18 ANS ET +	Jeudi	19h30-22h00
-------------	-------	-------------

MOSAÏQUE

CPA BESSIE SMITH

14 ANS ET +	Jeudi	18h00-20h00
-------------	-------	-------------

CPA MUSIDORA

18 ANS ET +	Jeudi	11h00-12h30
-------------	-------	-------------

SCULPTURE SUR BOIS

CPA BESSIE SMITH

16 ANS ET +	Mercredi	20h45-22h45
-------------	----------	-------------

SCULPTURE SUR BOIS ET TERRE

CPA BESSIE SMITH

16 ANS ET +	Lundi	19h30-22h00
-------------	-------	-------------

SCULPTURE SUR TERRE

CPA BESSIE SMITH

16 ANS ET +	Mercredi	18h30-20h30
-------------	----------	-------------

STYLISME

CPA ANNIE FRATELLINI

16 ANS ET +	Lundi	17h30-19h30
	Lundi	19h30-21h30

ACTIVITÉS SPORTIVES

BADMINTON

CPA MUSIDORA

16 ANS ET + Samedi 11h00-13h00

L'activité a lieu au gymnase Althéa Gibson

CPA BESSIE SMITH

16 ANS ET +	Lundi*	18h00-19h30
	Mardi*	18h00-19h30
	Jeudi**	18h00-19h30

* L'activité a lieu au gymnase Daumesnil

** L'activité a lieu au gymnase Denise et Robert Gamzon

BOXE FRANÇAISE

CPA BESSIE SMITH

14 ANS ET + Mardi 18h30-20h00

16 ANS ET + Vendredi 20h15-21h45

BOXE

CPA MUSIDORA

16 ANS ET + Lundi 20h45-22h15

CAPOEIRA

CPA BESSIE SMITH

12 ANS ET +	Jeudi	20h30-22h00
	Vendredi	18h30-20h00

ANTENNE MAYA ANGELOU

12 ANS ET +	Lundi	18h30-20h00
	Vendredi	18h30-20h00

18 ANS ET + Lundi 20h00-21h30

CPA PINA BAUSCH

12 ANS ET + Vendredi 20h30-22h00

L'activité a lieu au gymnase Reuilly

ESCALADE

CPA BESSIE SMITH

18 ANS ET +	Mardi	21h00-22h30
	Vendredi	21h00-22h30

L'activité a lieu au gymnase Reuilly

FULL CONTACT

CPA PINA BAUSCH

16 ANS ET +	Samedi	14h00-15h30
	Samedi	15h30-17h00
18 ANS ET +	Mardi	20h30-22h30
	Jeudi	20h30-22h30

L'activité a lieu au gymnase Léon Mottot

KUNG FU

CPA BESSIE SMITH

14 ANS ET + Lundi 19h00-20h30

TAEKWONDO

CPA PINA BAUSCH

15 ANS ET +	Lundi	19h00-20h15
18 ANS ET +	Jeudi	20h30-22h00

SELF DEFENSE

CPA ANNIE FRATELLINI

16 ANS ET + Mardi 19h00-21h00

CPA BESSIE SMITH

18 ANS ET + Lundi 20h30-21h45

VOLLEY

CPA ANNIE FRATELLINI

11 ANS ET + Mercredi 18h30-20h00

L'activité a lieu au gymnase Daumesnil

● débutant ●● intermédiaire ●●● confirmé

ARTS DU SPECTACLE

THÉÂTRE

CPA MUSIDORA

18 ANS ET + Mardi 20h00-22h00

CPA PINA BAUSCH

18 ANS ET + Lundi 19h30-22h30 ***

THÉÂTRE D'IMPROVISATION

CPA MUSIDORA **NOUVEAU**

18 ANS ET + Jeudi 20h30-22h00

CPA PINA BAUSCH

18 ANS ET + Mardi 20h00-22h00

MATCH D'IMPRO

18 ANS ET + Mercredi 20h00-22h00 **

TECHNIQUES

18 ANS ET + Jeudi 20h30-22h30

CPA ANNIE FRATELLINI

16 ANS ET + Lundi 20h00-22h00

OBJECTIF SCÈNE

CPA PINA BAUSCH

18 ANS ET + Lundi 19h30-22h30 ***

COMÉDIE MUSICALE **NOUVEAU**

CPA ANNIE FRATELLINI

18 ANS ET + Vendredi 18h00-20h00

ÉLOQUENCE **NOUVEAU**

CPA ANNIE FRATELLINI

16 ANS ET + Lundi 18h15-19h45

LANGUES

ENGLISH CREATIVE WORKSHOP

CPA MUSIDORA

18 ANS ET + Lundi 19h00-20h30 **

ANGLAIS

CPA BESSIE SMITH

18 ANS ET + Mercredi 10h00-11h30 •

CPA ANNIE FRATELLINI

16 ANS ET + Jeudi 18h15-19h15

ARABE LITTÉRAIRE

CPA PINA BAUSCH

12 ANS ET + Jeudi 18h15-19h30 •
Vendredi 18h15-19h30 **

ARABE DIALECTAL CONVERSATION **NOUVEAU**

CPA ANNIE FRATELLINI

16 ANS ET + Lundi 19h45-21h00

ESPAGNOL

CPA ANNIE FRATELLINI

16 ANS ET + Mercredi 17h45-19h00

CPA MUSIDORA

18 ANS ET + Samedi 11h00-12h30

KABYLE **NOUVEAU**

CPA ANNIE FRATELLINI

16 ANS ET + Mardi 19h45-21h00

DANSE

DANSE AFROBEAT

CPA BESSIE SMITH

14 ANS ET + Mercredi 19h00-20h15

18 ANS ET + Mercredi 20h15-21h30

BARRE AU SOL

CPA ANNIE FRATELLINI

16 ANS ET + Jeudi 19h00-20h30

CPA PINA BAUSCH

18 ANS ET + Samedi 10h00-11h15

BREAKDANCE

CPA PINA BAUSCH

18 ANS ET + Mardi 19h15-20h45

HIP HOP

CPA PINA BAUSCH

18 ANS ET + Lundi 20h15-21h45

CLASSE CRÉATION **NOUVEAU**

CPA PINA BAUSCH

18 ANS ET + Mardi 20h45-22h45 ∴

DANSE CLASSIQUE

CPA PINA BAUSCH

11 ANS ET + Mercredi 18h30-20h00 ∴

Vendredi 18h30-20h00 ∴

16 ANS ET + Mercredi 20h00-21h30 ∴

Vendredi 20h00-21h30 ∴

18 ANS ET + Samedi 11h30-13h00 ∴

CPA MUSIDORA

16 ANS ET + Lundi 18h30-19h30

FITNESS BOLLYWOOD **NOUVEAU**

CPA ANNIE FRATELLINI

16 ANS ET + Jeudi 18h00-19h00

DANSE CONTEMPORAINE

CPA MUSIDORA

16 ANS ET + Mardi 20h30-22h00

FLAMENCO AUX PIEDS NUS

CPA MUSIDORA

16 ANS ET + Jeudi 12h30-14h00

K-POP

CPA PINA BAUSCH

14 ANS ET + Lundi 18h30-20h00

DANSE LYRICAL JAZZ

CPA PINA BAUSCH

18 ANS ET + Jeudi 19h00-20h30

DANSE MODERN JAZZ

CPA MUSIDORA

16 ANS ET + Mardi 19h00-20h30

CPA BESSIE SMITH

16 ANS ET + Mercredi 19h30-21h00

DANSE ORIENTALE

CPA MUSIDORA

16 ANS ET + Mercredi 20h30-22h00 ∴

Vendredi 18h30-20h00 ∴

HEELS

CPA PINA BAUSCH

18 ANS ET + Jeudi 20h30-21h30

ELGO POWER

CPA MUSIDORA

18 ANS ET + Vendredi 20h00-21h00

HEELS FLOORWORK

CPA MUSIDORA

18 ANS ET + Vendredi 21h00-22h00

POLE DANCE

CPA PINA BAUSCH

18 ANS ET + Mardi 19h15-20h30
Mardi 20h30-22h00

DANSE À DEUX

SALSA BACHATA

CPA BESSIE SMITH

18 ANS ET + Mardi 20h00-21h00 •
Mardi 21h00-22h00 ••

LINDY HOP

CPA BESSIE SMITH

16 ANS ET + Mercredi 21h00-22h30

MISE EN FORME

CARDIO DANCE

CPA PINA BAUSCH

18 ANS ET + Mardi 19h15-20h15
Vendredi 19h15-20h15

CIRCUIT TRAINING

CPA PINA BAUSCH

18 ANS ET + Jeudi 18h00-19h00
Jeudi 19h00-20h00

FELDENKRAIS

CPA PINA BAUSCH

18 ANS ET + Mercredi 18h15-19h30
Mercredi 19h30-20h45

ANTENNE MAYA ANGELOU

Mardi 10h30-12h00
18 ANS ET + Mardi 19h00-20h15
Mardi 20h15-21h30

GYM DOUCE ÉNERGIE

CPA MUSIDORA

SENIORS Mardi 14h00-15h00

GYM TONIQUE

CPA MUSIDORA

16 ANS ET + Lundi 18h30-19h30
Lundi 19h30-20h45

MUNZ FLOOR

CPA MUSIDORA

Lundi 12h00-13h00
Lundi 13h00-14h00
16 ANS ET + Mardi 11h00-12h00
Mardi 14h00-15h00
Jeudi 18h00-19h00
Jeudi 19h00-20h00

● débutant ●● intermédiaire ●●● confirmé

QI GONG

CPA MUSIDORA

16 ANS ET + Jeudi 18h45-20h00

CPA PINA BAUSCH

18 ANS ET + Mardi 15h15-16h30

CPA BESSIE SMITH

QI GONG DOUX

18 ANS ET + Jeudi 10h00-11h00

QI GONG TONIQUE

18 ANS ET + Jeudi 11h00-12h00

RENFORCEMENT MUSCULAIRE

CPA PINA BAUSCH

Mardi 20h15-21h15

18 ANS ET + Jeudi 12h00-13h00

Vendredi 18h15-19h15

SOPHROLOGIE RELAXATION

CPA BESSIE SMITH

18 ANS ET + Lundi 13h30-15h00

STRETCHING

ANTENNE MAYA ANGELOU

18 ANS ET + Lundi 20h30-21h30

STRETCHING ABDOS FESSIERS

CPA MUSIDORA

16 ANS ET + Samedi 09h00-10h00

Samedi 10h00-11h00

● débutant ●● intermédiaire ●●● confirmé

TAI CHI CHUAN

CPA BESSIE SMITH

18 ANS ET + Mardi 13h45-15h00

YOGA

CPA MUSIDORA

16 ANS ET + Mercredi 18h30-19h45

Mercredi 19h45-21h00

YOGA ADAPTÉ NOUVEAU

16 ANS ET + Jeudi 15h30-16h30

YOGA FLOW NOUVEAU

16 ANS ET + Vendredi 09h00-10h00

Vendredi 10h00-11h00

HATHA YOGA

16 ANS ET + Jeudi 14h15-15h30

CPA PINA BAUSCH

Mardi 12h30-14h00

Mercredi 09h00-10h00

Mercredi 10h00-11h15

18 ANS ET + Mercredi 11h30-12h30

Mercredi 20h45-22h15

Jeudi 12h30-14h00

Samedi 10h00-11h30

Samedi 11h30-13h00

YOGA DOUX

Mardi 11h15-12h15

18 ANS ET + Mercredi 12h45-13h45

Jeudi 14h30-15h45

YOGA VINYASA

18 ANS ET + Mercredi 10h00-11h00

Jeudi 21h30-22h30

ANTENNE MAYA ANGELOU

18 ANS ET + Jeudi 19h00-20h30

Jeudi 20h30-22h00

PILATES

CPA BESSIE SMITH

18 ANS ET +	Mercredi	09h30-10h30	•
	Mercredi	10h30-11h45	••

CPA MUSIDORA

16 ANS ET +	Mardi	12h00-13h00	
	Mardi	13h00-14h00	
	Jeudi	20h00-21h00	
	Jeudi	21h00-22h00	••

CPA ANNIE FRATELLINI

16 ANS ET +	Mercredi	19h00-20h15	
	Mercredi	20h15-21h30	

CPA PINA BAUSCH

18 ANS ET +	Lundi	20h45-22h00	••
	Mardi	10h00-11h00	
	Mardi	11h00-12h00	
	Mardi	12h00-13h00	
	Mardi	21h15-22h15	
	Mercredi	12h30-13h30	
	Jeudi	11h00-12h00	
	Vendredi	20h15-21h15	

ANTENNE MAYA ANGELOU

18 ANS ET +	Lundi	19h30-20h30	
	Mercredi	19h00-20h00	•
	Mercredi	20h00-21h00	•
	Mercredi	21h00-22h00	

ZUMBA NOUVEAU

CPA MUSIDORA

16 ANS ET +	Mercredi	18h30-19h30	
	Mercredi	19h30-20h30	
	Samedi	11h00-12h00	
SENIORS	Mardi	12h45-13h45	

SCIENCES ET TECHNIQUES

AU FIL DE L'ART VOIR P.53

CPA BESSIE SMITH

18 ANS ET +	Lundi	14h30-16h30
-------------	-------	-------------

MUSIQUE ASSISTÉE PAR ORDINATEUR

CPA ANNIE FRATELLINI

16 ANS ET +	Mardi	19h15-20h15
	Mercredi	19h30-21h30

ÉCRITURE NOUVEAU

CPA ANNIE FRATELLINI

16 ANS ET +	Mercredi	19h30-20h45
-------------	----------	-------------

ACTIVITÉS MUSIQUE

TOUT PUBLIC

Les cours collectifs et semi-collectifs sont organisés par niveau.

Pour certains instruments, l'inscription à un jour et un horaire n'est parfois définitive qu'après le premier cours, qui fait office d'audition.

L'équipe des CPA et les encadrant.e.s sont donc susceptibles de vous proposer d'autres possibilités horaires en fonction de votre niveau. L'inscription n'est définitive qu'après confirmation de l'animateur.trice technicien.ne.

Pour plus de renseignements, contactez directement le CPA proposant l'activité.

ÉVEIL MUSICAL

CPA BESSIE SMITH

2-3 ANS Samedi 09h30-10h15

3-4 ANS Samedi 10h15-11h00

ÉVEIL MUSICAL EN ANGLAIS

4-5 ANS Samedi 11h00-11h45

5-6 ANS Samedi 11h45-12h30

ÉVEIL MUSICAL ET RYTHMIQUE

4-5 ANS Mercredi 13h30-14h30

CPA MUSIDORA

3-5 ANS Jeudi 17h00-17h45

Jeudi 17h45-18h30

DÉCOUVERTE INSTRUMENTALE

CPA BESSIE SMITH

5-6 ANS Jeudi 17h00-18h00

7-8 ANS Jeudi 18h00-19h00

ÉDUCATION MUSICALE

CPA MUSIDORA

6-8 ANS Jeudi 18h30-19h30

JARDIN MUSICAL

CPA PINA BAUSCH

3-4 ANS Samedi 10h00-10h45

4-5 ANS Samedi 10h45-11h30

5-6 ANS Samedi 11h45-12h45

SINGING KIDS

CPA PINA BAUSCH

6-8 ANS Vendredi 17h00-18h15

9-11 ANS Vendredi 18h00-19h00

Les ateliers de musique collective demandent une certaine maîtrise de l'instrument. Aussi une expérience de 2 à 4 années de pratique minimum est requise. Les groupes sont soumis à la tarification des activités courantes.

GROUPE ROCK

CPA BESSIE SMITH

14 ANS ET + Vendredi 20h00-21h30 ***

GROUPE POP

CPA BESSIE SMITH

14 ANS ET + Mardi 20h30-22h00

GROUPE SOUL FUNK

CPA BESSIE SMITH

16 ANS ET + Mardi 19h00-20h30

ACOUSTIQUE FOLK

CPA BESSIE SMITH

14 ANS ET + Mercredi 19h00-20h30

CHANT

CPA ANNIE FRATELLINI

16 ANS ET + Lundi 18h00-19h30

Lundi 19h30-21h00

CPA BESSIE SMITH

16 ANS ET + Jeudi 19h00-21h00

CHORALE

CPA MUSIDORA

16 ANS ET + Lundi 20h00-22h00

● débutant ●● intermédiaire ●●● confirmé

INITIATION BATTERIE/PERCUSSION

CPA BESSIE SMITH

6-8 ANS	Mercredi	15h15-16h15
----------------	----------	-------------

INITIATION FLÛTE

CPA BESSIE SMITH

6-7 ANS	Lundi	17h00-18h00
----------------	-------	-------------

BATTERIE

TARIF MUSIQUE SEMI-COLLECTIVE

Cours de 40 min à 2 élèves

CPA BESSIE SMITH

8 ANS ET +	Mercredi	12h00-13h20
		16h20-19h00
	Jeudi	16h45-21h00
	Vendredi	15h00-21h30

CLARINETTE

TARIF MUSIQUE SEMI-COLLECTIVE

Cours de 60 min

CPA BESSIE SMITH

7-11 ANS	Mardi	17h00-18h00
12 ANS ET +	Mardi	19h00-20h00

FLÛTE TRAVERSIÈRE

TARIF MUSIQUE SEMI-COLLECTIVE

Cours de 60 min

CPA BESSIE SMITH

8-11 ANS	Lundi	18h00-19h00	**
12-17 ANS	Lundi	19h00-20h00	***
16 ANS ET +	Lundi	20h00-21h00	
	Lundi	21h00-22h00	

MUSIQUE ASSISTÉE PAR ORDINATEUR

CPA ANNIE FRATELLINI

16 ANS ET +	Mardi	19h15-20h15
	Mercredi	19h30-21h30

SAXOPHONE

TARIF MUSIQUE SEMI-COLLECTIVE

Cours de 60 min

CPA BESSIE SMITH

8 ANS ET +	Mardi	18h00-19h00
18 ANS ET +	Mardi	20h00-21h00

SAXOPHONE ET CLARINETTE

TARIF MUSIQUE SEMI-COLLECTIVE

Cours de 60 min

CPA BESSIE SMITH

18 ANS ET +	Mardi	21h00-22h00
--------------------	-------	-------------

VIOLON ALTO

TARIF MUSIQUE SEMI-COLLECTIVE

Cours de 60 min

CPA BESSIE SMITH

7-12 ANS	Lundi	17h00-18h00
12-16 ANS	Lundi	18h00-19h00
16 ANS ET +	Lundi	19h00-20h00
18 ANS ET +	Lundi	20h00-21h00

VIOLONCELLE

TARIF MUSIQUE SEMI-COLLECTIVE

Cours de 60 min

CPA BESSIE SMITH

7-12 ANS	Lundi	18h00-19h00
12 ANS ET +	Lundi	19h00-20h00
18 ANS ET +	Lundi	20h00-21h00

GUITARE

TARIF MUSIQUE SEMI-COLLECTIVE

Cours de 60 min

CPA BESSIE SMITH

7-15 ANS	Vendredi	17h00-19h00
	Samedi	10h00-13h00
7-17 ANS	Vendredi	19h00-20h00
	Samedi	14h00-16h00

CPA ANNIE FRATELLINI

7-12 ANS	Mercredi	16h00-17h00
	Jeudi	17h00-18h00
12-15 ANS	Mercredi	17h00-18h00
	Jeudi	18h00-19h00
15 ANS ET +	Mercredi	18h00-19h00
	Jeudi	19h00-20h00

CPA MUSIDORA

8-11 ANS	Mercredi	16h00-17h00
	Vendredi	17h00-18h00
12 ANS ET +	Mercredi	17h00-19h00
	Vendredi	18h00-19h00
18 ANS ET +	Vendredi	20h00-21h00

CPA PINA BAUSCH

10-12 ANS	Mardi	17h15-18h15	••
13-15 ANS	Mardi	18h15-19h15	•
		19h15-20h15	•
16 ANS ET +	Mardi	20h15-21h15	••

ANTENNE MAYA ANGELOU

10-12 ANS	Jeudi	16h45-17h45	••
	Jeudi	17h15-18h15	
13-15 ANS	Jeudi	18h15-19h15	••
15-18 ANS	Jeudi	19h15-20h15	

PIANO

TARIF MUSIQUE SEMI-COLLECTIVE

Cours de 60 min

CPA BESSIE SMITH

7-11 ANS	Mardi	16h45-17h45
12-17 ANS	Mardi	17h45-18h45
	Mercredi	12h00-15h00
7-17 ANS	Mercredi	15h00-16h00
	Mercredi	16h00-17h00
12-17 ANS	Mercredi	17h30-19h00

CPA ANNIE FRATELLINI

7-12 ANS	Mardi	17h00-19h00
	Vendredi	17h00-19h00
12 ANS ET +	Mardi	19h00-20h00
	Vendredi	19h00-20h00
15 ANS ET +	Mardi	20h00-21h00
	Vendredi	20h00-21h00
16 ANS ET +	Mardi	21h00-22h00
	Vendredi	21h00-22h00

CPA MUSIDORA

7-10 ANS	Mardi	17h00-18h00
	Mercredi	16h00-17h00
7-11 ANS	Jeudi	17h00-18h00
11-13 ANS	Mardi	18h00-19h00
	Mercredi	17h00-18h00
12-18 ANS	Jeudi	18h00-19h00
	Mardi	19h00-20h00
14-17 ANS	Mercredi	18h00-19h00
	Mardi	20h00-21h00
18 ANS ET +	Mercredi	19h00-20h00
	Jeudi	16h00-17h00

● débutant ●● intermédiaire ●●● confirmé

ATELIERS & STAGES

AU FIL DE L'ART COURS D'HISTOIRE DE L'ART

LUNDI 14H30-16H30

16 ANS ET +

CPA BESSIE SMITH

SELON CALENDRIER

TARIF SELON QF

Cette activité est disponible en inscription à l'année ou en inscription par module. A vos côtés, Catherine Rosu, une historienne de l'art expérimentée, diplômée d'Études supérieures de l'École du Louvre qui souhaite vous faire partager sa passion.



PEINTURE

MODULE 1

LA PEINTURE DANS TOUS SES ÉTATS

Avant de raconter une histoire, le tableau est un objet totalement vierge qui petit à petit va prendre vie grâce à l'imaginaire de l'artiste mais aussi grâce à une mise en œuvre très sophistiquée. Mais au fait, ont-ils toujours peint selon les mêmes techniques ? A quoi sert la perspective ? Les tableaux sont-ils toujours signés ? La représentation de la figure humaine a-t-elle évoluée ? Pourquoi ces couleurs plutôt que d'autres ? Que signifie ce geste ? Et tant d'autres questions que vous vous posez peut-être. Venez découvrir les réponses pour comprendre ce que les artistes nous racontent.

DU 16 SEPTEMBRE AU 3 FÉVRIER

SORTIES : MUSÉE DU LOUVRE

PEINTURE DU NORD : VENDREDI 29 NOVEMBRE

PEINTURE ITALIENNE : VENDREDI 7 FÉVRIER

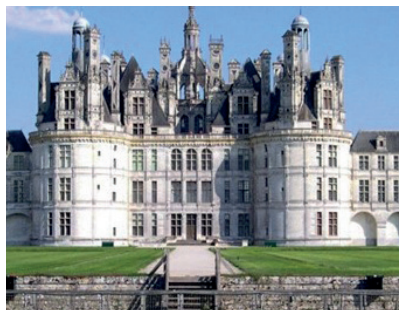

ARCHITECTURE

MODULE 2

DE LA RENAISSANCE AU 18^{ÈME} SIÈCLE

La conséquence positive des Guerres d'Italie menées par les rois de France, c'est la Renaissance italienne qui arrive dans notre pays avec tout ce que cela comporte de nouveautés et de beauté. Les enceintes tombent et les châteaux s'ouvrent sur de nouvelles perspectives. Le temps passe et Versailles voit le jour, les hôtels particuliers envahissent Paris...

DU 10 FÉVRIER AU 30 JUIN

SORTIES : PROMENADES PARISIENNES

SAMEDI 3 MAI

SAMEDI 28 JUIN

ATELIER ÉCRITURE

SAMEDI 14H00-16H30

16 ANS ET +

CPA PINA BAUSCH

SELON CALENDRIER

TARIF SELON QF

S'inscrire à un atelier d'écriture c'est d'abord s'accorder un moment pour soi afin de prendre le temps d'écrire.

Durant 6 séances, vous serez invité.e.s à **écrire à partir de propositions qui associent extraits de textes littéraires et œuvres picturales ou photographiques.** Images et extraits constituent des trempins d'écriture qui ne s'érigent pas en modèles mais donnent un ton et une atmosphère particulière à chaque séance.

Afin de faciliter l'écriture, chaque séance débutera par un échauffement ludique de mise en mots (écrire une minute à partir d'un mot pioché, composer un acrostiche ou un tautogramme...)

Deux stages prévus pendant les vacances scolaires :

▶ **28 & 29 OCTOBRE**

Écrire à partir de tout et presque rien

▶ **17 & 18 FÉVRIER**

Écrire la nature et le paysage

▶ **ELIOTT ERWITT**
5 OCTOBRE

▶ **PAUL CÉZANNE**
16 NOVEMBRE

▶ **PHILIPPE RAMETTE**
25 JANVIER

▶ **FRIDA KAHLO**
8 MARS

▶ **NICOLAS DE STAËL**
17 MAI

▶ **FRANÇOISE PÉTROVITCH**
14 JUIN

ASTRONOMIE

SAMEDI 13H30-15H30

DÈS 8 ANS

CPA MUSIDORA

SELON CALENDRIER

TARIF SELON QF

Enfants et adultes, venez vous initier à l'astronomie et découvrez l'univers fascinant des étoiles.

PROGRAMME

1. ATELIER CARTE DU CIEL
2. ATELIER SOLEIL/TERRE/LUNE
3. VOYAGE DANS L'UNIVERS
4. JUMELLES, LUNETTES, TÉLESCOPE !

CALENDRIER : 12 OCTOBRE - 30 NOVEMBRE - 7 DÉCEMBRE
18 JANVIER - 8 FÉVRIER - 15 MARS - 5 AVRIL - 17 MAI

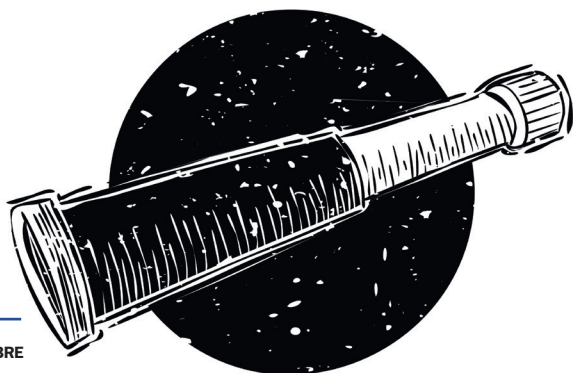

COUTURE

MARDI 10H00-12H30

DÈS 18 ANS

CPA BESSIE SMITH

SELON CALENDRIER

TARIF SELON QF

Venez découvrir les bases de la couture et laissez parler votre créativité.

Réalisation d'un Tote bag (tissus non fournis)

Réalisation d'une jupe taille élastiquée (tissus non fournis)

«Zéro déchet» Réalisation de lingettes lavables et de charlottes alimentaires de cuisine (tissus non fournis)

Accessoires de mode et réalisation de bandeaux à cheveux , chouchous , nœuds en tissus ...

Les bases de la couture à la main

Les finitions à la machine à coudre

CALENDRIER DISPONIBLE À L'ACCUEIL DU CPA

ŒNOLOGIE

MARDI 19H30-21H30

18 ANS ET +

CPA MUSIDORA

SELON CALENDRIER

TARIF SELON QF + PAF 15€ PAR SÉANCE

L'œnologie est une science qui étudie tout ce qui a trait au vin. Elle concerne la culture de la vigne, la fabrication ou le conditionnement ainsi que sa dégustation et sa consommation.

Venez vous initier à la dégustation et affûter votre palais pour découvrir et apprécier des vins de différentes sortes.

Chaque date correspond à une thématique et peut être suivie indépendamment.

**CALENDRIER : 24 SEPTEMBRE - 1^{ER} OCTOBRE - 15 OCTOBRE
12 NOVEMBRE - 26 NOVEMBRE - 3 DÉCEMBRE - 17 DÉCEMBRE
7 JANVIER - 28 JANVIER - 11 FÉVRIER - 11 MARS - 25 MARS
1^{ER} AVRIL - 6 MAI - 3 JUIN - 24 JUIN**



BONNE SANTÉ NEURONALE

MARDI 19H00-20H30

18 ANS ET +

CPA MUSIDORA

SELON CALENDRIER

TARIF SELON QF

Atelier animé par Jean-François Minot, biophysicien et écrivain. À chaque séance, l'intervenant présente les notions essentielles du fonctionnement des neurones. À travers des exercices concrets participatifs, il montre l'importance de mettre en œuvre au quotidien, à tout âge, les quatre outils neuronaux que sont les sens, les gestes, la parole et l'écrit. L'atelier fait vivre aux participants la raison du développement neuronal qui est d'élargir la relation au monde et à autrui.

24 SEPTEMBRE Réunion d'information (gratuit)

1^{ER} OCTOBRE Module 1 : les sens

8 OCTOBRE Module 2 : Les gestes

29 OCTOBRE Module 3 : La parole

5 NOVEMBRE Module 4 : L'écrit

SOPHROLOGIE

SAMEDI 14H15-15H45

18 ANS ET +

CPA MUSIDORA

SELON CALENDRIER

TARIF SELON QF

La sophrologie est une méthode qui apporte détente et sérénité en s'appuyant sur la relaxation physique et mentale, la respiration guidée, des visualisations positives et des exercices de décontractions musculaires. Des techniques utilisables à tout moment de la vie pour prendre soin de soi.

14 SEPTEMBRE Présenter la sophrologie / instaurer le calme / évacuer les tensions quotidiennes

19 OCTOBRE Chasser les pensées parasites / se débarrasser du stress

16 NOVEMBRE Améliorer sa respiration / éveiller l'énergie et vitalité

14 DÉCEMBRE Se concentrer et maintenir la concentration/ renforcer ses capacités sensorielles

18 JANVIER Apprendre à prendre du recul/ optimiser sa mémoire

15 FÉVRIER Accroître la confiance en soi / se préparer à un évènement

15 MARS Développer l'estime de soi / savoir s'adapter

12 AVRIL Enrichir ses motivations / apprendre à lâcher prise

17 MAI Accroître la capacité de dormir/s'endormir/le sommeil de qualité

21 JUIN Prendre conscience de sa transformation

SOPHROLOGIE

MERCREDI 12H00-13H30

18 ANS ET +

CPA BESSIE SMTH

SELON CALENDRIER

TARIF SELON QF

16 OCTOBRE	Découverte de la sophrologie	5 MARS	Le pouvoir des 5 sens
6 NOVEMBRE	Le pouvoir de la respiration	19 MARS	Booster le cognitif
20 NOVEMBRE	Apprendre à ralentir, faire des pauses	2 AVRIL	Sophrologie et sommeil
11 DÉCEMBRE	Chasser les idées noires	30 AVRIL	Sophrologie et acouphènes
8 JANVIER	Apprivoiser les émotions	14 MAI	Réveiller l'énergie
22 JANVIER	Petite Boite à outils pour dompter le stress	28 MAI	Sophro dégustation de chocolat
12 FÉVRIER	Sophrologie et nutrition	18 JUIN	Sophrologie et méditation de pleine conscience



FELDENKRAIS

SAMEDI 14H30-16H15

18 ANS ET +

CPA MUSIDORA

SELON CALENDRIER

TARIF SELON QF

La respiration, ça vous inspire ou ça vous exaspère ?

Venez découvrir à quel point vous êtes souple et respirant.e. Venez faire glisser vos fascias et remettre en mouvement votre formidable squelette !

Ne vous prenez plus la tête. Venez faire vibrer diaphragme, périnée, plante des pieds et voile du palais pour vous envoler et voyager dans tous les champs de tous vos possibles !

21 SEPTEMBRE	De la tête au doigt de pied pour trouver son juste milieu.
5 OCTOBRE	Respirez ! Votre squelette vous montre la voix !
16 NOVEMBRE	Le périnée ? On s'assoit dessus ?
7 DÉCEMBRE	Nos diaphragmes ! Ah bon nous en avons plusieurs ?
18 JANVIER	Anus Mirabilis
8 FÉVRIER	Vos bols sacrés vont vous faire chanter
15 MARS	Le secret de la force : La souplesse
12 AVRIL	Alors chante la vie chante !
17 MAI	Abdos et périnée pour le meilleur de la force et de la douceur
14 JUIN	Abdos et périnée l'amour fou

YOGA DANSE

SAMEDI 12H30-15H00

18 ANS ET +

CPA MUSIDORA

SELON CALENDRIER

TARIF SELON QF

Le yoga et la danse s'unissent délicatement dans une même séance.

Le yoga au service de la préparation corporelle, l'apaisement du mental, la conscience de la respiration : Se rendre DISPONIBLE. La danse au service de l'expression personnelle, se sentir guidé par le rythme, transporté par la mélodie, explorant l'espace tout autour de soi : Devenir MOUVEMENT DANSÉ.

21 SEPTEMBRE Partir à la découverte du YogaDanse

12 OCTOBRE S'étirer, se redresser

23 NOVEMBRE Incliner, incurver

14 DÉCEMBRE Respirer et respirer encore

11 JANVIER Trouver son équilibre

8 FÉVRIER Spiraler, apprécier les rotations

8 MARS Habiter son corps

5 AVRIL Mémoriser le geste, délier, relier

10 MAI Les épaules et les hanches

21 JUIN Les salutations

5 JUILLET Une pratique joyeusement estivale !

MUNZ FLOOR

SAMEDI 15H30-17H00

16 ANS ET +

CPA MUSIDORA

SELON CALENDRIER

TARIF SELON QF

Multi-primée au plus haut niveau des institutions françaises et américaines, l'approche corporelle MUNZ FLOOR permet à chacun de libérer ses ressources, vous le ressentirez dès la première séance, quel que soit votre âge ou votre niveau d'entraînement physique. L'idée est aussi efficace qu'elle est accessible : des mouvements circulaires agissent sur vos muscles et organes comme un doux mais très profond massage intérieur.

CALENDRIER : 14 SEPTEMBRE - 5 OCTOBRE - 16 NOVEMBRE - 14 DÉCEMBRE

UN JEUDI POUR SOI

JEUDI 20H15-21H30

DÈS 18 ANS

CPA ANNIE FRATELLINI

SELON CALENDRIER

TARIF SELON QF

Le CPA Annie Fratellini vous invite à venir prendre soin de vous et explorer des univers différents mais complémentaires les jeudis soirs. Chaque soirée aura une thématique particulière telle que sophrologie, danse et bien être ou encore danse orientale.

YOGA

SAMEDI 14H00-16H00

16 ANS ET +

CPA PINA BAUSCH

SELON CALENDRIER

TARIF SELON QF

12 OCTOBRE	La base des postures, les postures debout. Encrage et alignement.
19 OCTOBRE	Postures pour ouvrir le bassin
16 NOVEMBRE	Détendre les ischios et le psoas. Libérer les tensions
14 DÉCEMBRE	Renforcer la ceinture abdominale, renforcer la ceinture lombaire
18 JANVIER	Explorer la posture du pont. Étirement de tout l'avant du corps/fléchisseurs/cuisses
8 FÉVRIER	Le yoga pour assouplir le dos, le renforcer
15 MARS	Mal de dos ? Comment soulager les tensions du dos
29 MARS	Ouvrir la poitrine
5 AVRIL	Inversions et Equilibres, postures énergisantes et stimulantes. Renforcer le centre et dynamiser bras/épaules
12 AVRIL	Postures pour ouvrir la poitrine, redresser le haut du dos.
17 MAI	Apaiser son mental avec le Yin Yoga (détente profonde et relâchement complet en tenant chaque posture plusieurs minutes). Permet de se concentrer sur le moment présent et ses sensations
7 JUIN	Torsions pour nettoyer et essorer les organes
21 JUIN	Postures en torsion, assouplir le dos

CRÉATION & MIEUX-ÊTRE ART-THÉRAPIE

VENDREDI 10H30-12H00

18 ANS ET +

CPA MUSIDORA

SELON CALENDRIER

TARIF SELON QF

Découvrez le nouvel atelier collectif de création artistique Créations & mieux-être, animé par une art-thérapeute, pour s'exprimer autrement que par des mots (dessin, peinture, collage, modelage, écriture intuitive...). Pas besoin d'être un artiste ou de savoir dessiner, laissez-vous guider et venez débusquer votre créativité. Chaque séance commence par un temps de relaxation pour se libérer du quotidien. Puis une activité artistique différente selon les thèmes vous est proposée, tout en favorisant un travail d'introspection. Vous en ressortez détendus, revigorés et pleins d'énergie !

CALENDRIER : 20 SEPTEMBRE - 11 OCTOBRE - 15 NOVEMBRE - 13 DÉCEMBRE

10 JANVIER - 7 FÉVRIER - 14 MARS - 11 AVRIL - 16 MAI - 20 JUIN

PILATES BALLON SWISS BALL

SAMEDI 14H00-16H00

DÈS 18 ANS

CPA PINA BAUSCH

SELON CALENDRIER

TARIF SELON QF

En créant une instabilité permanente, le pilates ballon met en jeu un travail musculaire profond (périnée) et améliore l'équilibre, il fait prendre conscience de ses appuis en allégeant le poids du corps. Il permet d'améliorer sa posture et de prévenir les douleurs du dos (lombaires). Le swiss ball est particulièrement recommandé pour les femmes qui viennent d'accoucher.

CALENDRIER : 1^{ER} FÉVRIER & 8 MARS

SOUPLESSE

SAMEDI 16H00-17H30

18 ANS ET +

CPA PINA BAUSCH

SELON CALENDRIER

TARIF SELON QF

La souplesse est importante pour rester en bonne santé. La réelle différence qui existe entre un corps jeune et un corps âgé est la souplesse de l'un et la rigidité de l'autre. Pour remédier à cela, il n'y a pas de secret. Il faut persévérer, avoir un peu de patience, relâcher les tensions et respirer correctement.

CALENDRIER : 16 NOVEMBRE - 18 JANVIER - 15 MARS - 5 AVRIL - 17 MAI

DANSE INDIENNE KAHTAK

VENDREDI 18H30-20H00

DÈS 18 ANS

CPA ANNIE FRATELLINI

SELON CALENDRIER

TARIF SELON QF

Le kathak, une des 7 danses classiques indiennes, est bien plus qu'un art ; c'est une immersion dans l'histoire et l'élégance. Originaire des temples anciens, le Kathak s'est métamorphosé au fil des siècles, fusionnant avec les influences mogholes pour créer une forme unique de narration à travers la danse.

**CALENDRIER : 6 SEPTEMBRE - 18 OCTOBRE - 8 NOVEMBRE - 6 DÉCEMBRE
10 JANVIER - 7 FÉVRIER - 7 MARS - 4 AVRIL - 16 MAI - 6 JUIN**

POLE DANCE

SAMEDI APRÈS-MIDI

16 ANS ET +

CPA PINA BAUSCH

SELON CALENDRIER

TARIF SELON QF

Découvrez la grâce et la force de la pole dance ! Conçu pour les débutant.e.s comme pour les initié.e.s, ce stage vous permettra de maîtriser les techniques de base, d'améliorer votre souplesse et de renforcer votre confiance en vous.

CALENDRIER : 12 OCTOBRE - 23 NOVEMBRE - 7 DÉCEMBRE - 25 JANVIER - 8 FÉVRIER - 22 MARS - 12 AVRIL

Chaque samedi aura la même organisation sur les horaires suivants :

- ▶ **POLE DANCE INTERMÉDIAIRE (SAVOIR S'INVERSER ET MONTER À LA BARRE) // 13h30-15h00**
- ▶ **POLE EXOTIC TOUT NIVEAU (CHORÉGRAPHIE EN TALONS) // 15h00-16h00**
- ▶ **POLE DANCE DÉBUTANT // 16h00-17h30**

DANSE CONTEMPORAINE

VENDREDI 19H00-22H00

18 ANS ET +

CPA MUSIDORA

SELON CALENDRIER

TARIF SELON QF

ATELIERS À THÈMES

Chaque édition propose d'aborder un aspect de la danse : technique, improvisation, contact, création chorégraphique, etc...

**CALENDRIER : 13 SEPTEMBRE - 4 OCTOBRE - 8 NOVEMBRE - 6 DÉCEMBRE
10 JANVIER - 7 FÉVRIER - 7 MARS - 4 AVRIL - 16 MAI - 13 JUIN**

STREET JAZZ

SAMEDI 14H00-16H00

18 ANS ET +

CPA PINA BAUSCH

SELON CALENDRIER

TARIF SELON QF

Le Street Jazz est une danse qui mêle hip-hop et Modern Jazz, mais ses mouvements relèvent davantage du hip-hop/hip-hop girly. On peut retrouver un travail au sol également par moment sur les chorégraphies. C'est un style de danse qu'on retrouve beaucoup dans les clips (Beyoncé, Rihanna...) mais aussi sur scène, émission de télé etc. Le Street-Jazz est une danse dynamique qui permet de travailler son attitude, sa confiance en soi et l'interprétation personnelle.

CALENDRIER : 5 OCTOBRE - 30 NOVEMBRE - 25 JANVIER - 22 MARS - 28 JUIN

LE CLAJE

L'association CLAJE agit depuis plus de 40 ans dans le champ de l'animation et de l'Éducation Populaire. Son projet s'articule autour de quatre axes.

- Consolider les acquis concernant les loisirs et l'Éducation Populaire,
- Orienter son action en faveur de la jeunesse,
- Renforcer la mixité sociale,
- Développer l'animation globale dans l'arrondissement.

Être adhérent.e et participer à la vie de l'association

Votre participation à la gouvernance du CLAJE peut se traduire par une présence à l'Assemblée Générale Ordinaire mais aussi en étant élu.e au conseil d'administration. Cette dernière fonction implique une disponibilité plus grande. La gestion associative des activités de loisir et de culture est l'expression d'une volonté collective de prendre en main ce secteur et de lui assigner les objectifs suivants :

- Soutenir l'engagement citoyen,
- Promouvoir un certain rapport entre l'économique et le social,
- Favoriser l'accès du plus grand nombre à la culture,
- Affirmer davantage de mixité sociale.

L'Assemblée Générale Ordinaire

Une fois par an les adhérent.e.s sont convoqué.e.s à l'Assemblée Générale Ordinaire et votent le rapport moral et financier, le rapport sur les comptes de l'association, et élisent les membres du conseil d'administration.

Le Conseil d'administration

Le conseil d'administration est composé d'adhérent.e.s élu.e.s par l'Assemblée Générale annuelle. Les membres élu.e.s assistent aux réunions du conseil. Celui-ci est constitué d'un bureau qui traite les affaires courantes.

Les membres du Conseil d'administration :

Richard Strul
(Président)

Marie-Pierre Van
Butsele (Trésorière)

Evelyne Labat
(Secrétaire)

Sébastien Corrieu
(Vice-Président)

Eric Hasmonay
(Vice-Trésorier)

Isabelle Michaud
(Vice-Secrétaire)

Sylvie Favrel

Damien Piquemal

Richard Boucherat

Mourad Brazane

Luciana Leclerc

Vous pouvez adhérer à l'association au moment de votre inscription ou tout au long de l'année pour la somme de 2€



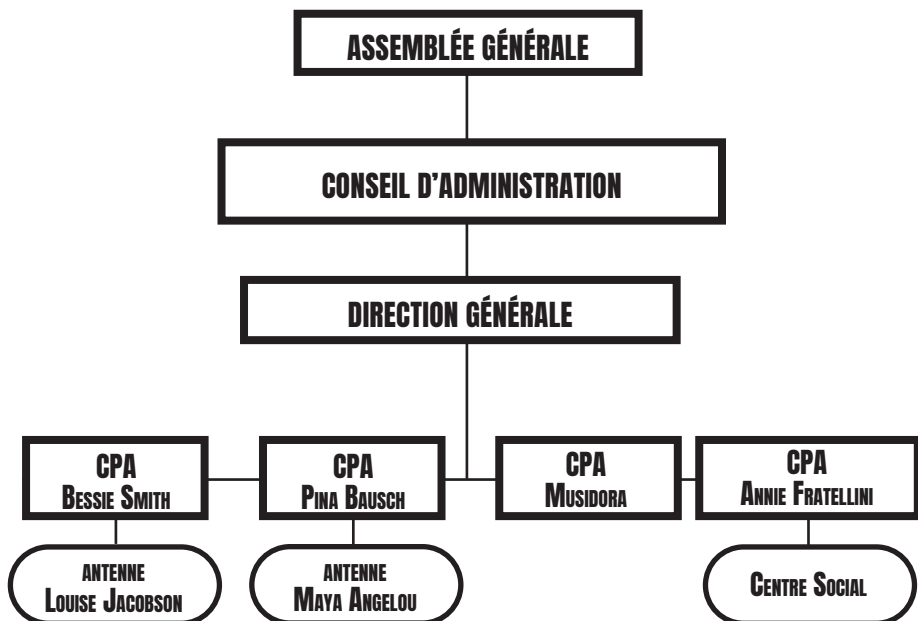

Une pédagogie partagée

Mû par des idées de mixité sociale, culturelle, générationnelle et de genre, le centre s'adresse à tous et à toutes et s'appuie sur une pédagogie qui travaille davantage sur les potentialités des personnes que sur leurs manques. Nos équipes de professionnel.le.s, formées et diplômées, transmettent un savoir adapté. Elles tiennent compte du rythme d'apprentissage, de l'expérience et de la motivation de chaque usager.e pour établir une progression. Le partenariat demeure pour le CLAJE un objectif permanent dans l'émergence de projets et dans la réalisation d'événements. C'est aussi une forme de mutualisation des compétences pour dynamiser et amplifier des actions culturelles, artistiques ou des animations sociétales dans l'arrondissement.

Des partenaires

Ville de Paris, Mairie du 12^{ème}, Paris Anim', CAF Paris, Région Île-de-France, Quartier Jeunes, Écoles élémentaires et collèges du 12^{ème}, Musée National de l'Histoire de l'Immigration, Bibliothèques, Conservatoire Paul Dukas, Centre Social CAF Charenton, Théâtre de la Ville, Université Sorbonne Nouvelle, Université de Bobigny, Ambassade du Pérou, Repair Café, Social Bar, Entraid'12, RIPS, Centre Dumonteil, PMI Du 12, Crèches de la rue Montgallet, Cemaforre, Club de lecture seniors, FCPE, ESAT Montgallet, Bastion de Bercy, Relais 59, France Travail, Mission Locale, Association de jeunes BPM, La Camillienne, Fondation Jeunesse Feu Vert, CRL 10, Ligue de l'enseignement, CINEFAC, Femmes et cinéma, La ruche qui dit oui, 100ecs, Accessieux, 12 sourires,.. et bien d'autres encore.

Conditions générales d'inscription

TARIFS D'ACTIVITÉS

Par arrêté municipal en date du 30 avril 2024, la Ville de Paris a fixé les tarifs et les modalités d'inscriptions aux activités des Centres Paris Anim pour la saison 2024-2025 et applicables à compter du 1er septembre 2024. Ces tarifs forfaitaires tiennent compte de l'arrêt des activités pendant les vacances scolaires et fêtes légales. Durant celles-ci, nous pouvons proposer aux enfants, adolescents et adultes des stages dont les prix sont aussi fixés par la Ville de Paris (se reporter pour plus de détails aux grilles tarifaires).

Aucun règlement « à la séance » des activités n'est autorisé. Le tarif forfaitaire annuel est dû pour toutes les inscriptions aux activités courantes hebdomadaires réalisées jusqu'au 31 octobre 2024. Toutefois une inscription en cours d'année est possible, le tarif est alors calculé à partir du 1er novembre 2024 au prorata temporis des séances restantes jusqu'au 5 juillet 2025. Les Tickets-Loisirs, les Chèques-Vacances, Coupons-sports et participation CE sont acceptés sur place hors inscription web, cependant ils ne sont en aucun cas remboursés. Le montant à régler se fait lors de l'inscription dans sa totalité par carte bancaire, chèque bancaire, numéraire ou mandat SEPA de prélèvement bancaire. Avec ce mode de paiement, il est possible de payer les activités annuelles de façon échelonnée **en trois fois sans frais** (prévoir un RIB) **uniquement aux accueils des Centres Paris Anim** gérés par le CLAJE. Les modalités vous seront précisées lors de l'inscription. Des frais et commissions de service bancaire (1,9 % TTC + 0,20 € TTC) sont comptés en sus des tarifs d'activités lors de la transaction de paiement pour toutes les inscriptions réalisées via internet. Ces frais ne sont pas remboursés en cas d'annulation d'une ou plusieurs inscriptions à l'initiative de l'utilisateur.

Aucun animateur ou professeur d'activité n'est autorisé à percevoir un quelconque règlement ou document administratif : seuls les personnels des accueils des Centres du CLAJE y sont habilités.

Pour les activités et prestations ponctuelles (stages, séjours, mises à disposition de locaux), **le paiement est effectué en une fois avant le début de l'activité ou de la prestation** sans différé possible de paiement.

Toute personne majeure ou mineure n'étant pas à jour de son règlement se verra refuser l'accès au cours. Dans ce cas le mineur demeure sous la responsabilité du responsable légal.

Matériel : Le matériel utile (consommables et matières de base) est inclus dans la tarification. En revanche, les structures ne s'engagent pas à fournir le matériel spécifique souhaité par les inscrits pour leur usage personnel. Dans ce cas, les usager.ère.s qui le souhaitent apporteront leur propre matériel.

Frais annexes (P.A.F.) : Une participation complémentaire pourra être demandée aux usager.ère.s pour couvrir les frais liés à des projets spécifiques (sortie, réalisation de costumes, billets de transport, achat de ceintures de kimonos, ingrédients alimentaires, photos et autres supports souvenirs, tirage papier pour les photos, impressions dans les cyberspaces, matériels spéciaux, etc...). Cette participation sera calculée aux frais réels engagés par le centre Paris Anim'.

Séance de découverte : Sauf impossibilité matérielle, il est proposé aux nouveaux usager.ère.s, avant l'inscription définitive, la possibilité de participer à une séance de découverte des activités régulières à l'année. L'utilisateur dispose de 3 jours pour confirmer son inscription. À défaut de cette confirmation, la place est libérée. Le paiement n'est dû qu'au moment de l'inscription définitive. En cas d'inscription sans séance de découverte, le premier cours est considéré comme une séance de découverte et sans avis contraire 3 jours après cette séance, l'inscription sera définitive et le règlement encaissé. Seul(e) l'animateur/trice-technicien/ne ou professeur(e) de l'activité est habilité(e) à juger du niveau d'un élève et se réserve le droit d'orienter celui-ci vers un cours plus adapté s'il existe.

Pour tous les stages et séjours proposés, le principe de la séance de découverte ne s'applique pas et le règlement ne peut s'effectuer qu'en une seule fois.

Tarif en fonction du nombre de séances hebdomadaires :

Si un cours ou un atelier comporte plusieurs séances hebdomadaires, il y a lieu d'appliquer le forfait horaire correspondant au cumul des heures effectuées (exemple : atelier en 2 fois une heure = forfait de 2h). En revanche, si l'utilisateur.ère fait le choix de suivre plusieurs activités différentes dans la semaine, il y a lieu d'additionner les tarifs correspondant à la durée de chacune des séances prises individuellement (exemple : 2 ateliers d'une heure = 2 fois le tarif d'une heure).

Activités gratuites : l'inscription est gratuite pour les activités suivantes relevant de d'insertion : l'accompagnement scolaire, les ateliers d'alphabétisation, d'initiation au français langue étrangère et tout atelier d'accompagnement socio-linguistique, l'aide d'un écrivain public, l'aide aux démarches administratives, les permanences juridiques, l'aide à la recherche d'emploi.

Espaces d'expositions : la mise à disposition des espaces d'exposition est gratuite, dans la limite des disponibilités.

QUOTIENT

Toutes les activités régulières ainsi que les stages adultes (+26 ans) sont soumises à l'application du quotient familial. Il vous appartient de nous fournir les pièces justificatives à jour à la date d'inscription correspondant aux nom et adresse du représentant familial pour la validation du QF. Dans l'hypothèse où vous ne souhaiteriez pas justifier de votre situation ou en cas de présentation d'un document inexhaustible, cela entraînera ipso facto l'application du tarif correspondant au quotient familial maximum (QF 10).

Pièces justificatives à fournir par ordre de priorité : la notification de tranches tarifaires de la Caisse des Écoles (la plus récente) ; à défaut, l'attestation du QF de la CAF (moins de 3 mois) ; à défaut l'avis d'imposition 2024 sur les revenus 2023 (ASDIR 2024 : Avis de Situation Déclarative à l'Impôt sur le Revenu) correspondant au foyer fiscal ;

Pièces justificatives à fournir pour les dispositions spécifiques, aux personnes au chômage, bénéficiant du revenu de solidarité active (RSA), de l'allocation adultes handicapées (AAH) ou de l'aide sociale à l'enfance (ASE) : attestation de droit de la CAF de moins de 3 mois pour les bénéficiaires du RSA ou de l'AAH; toute pièce justifiant d'une prise en charge de l'aide sociale à l'enfance (ASE) avec le QF1 applicable uniquement pour l'ayant droit; attestation de France Travail de moins de 3 mois pour les demandeurs d'emploi. Les étudiant(e)s, apprenti(e)s, volontaires du service civique, bénéficiaires de la Garantie Jeunes, bénéficient du QF 2 sur présentation du justificatif correspondant (sauf s'ils ou elles relèvent du QF 1) : carte d'étudiant.e ou certificat de scolarité d'un établissement supérieur valable pour l'année scolaire en cours (pour les étudiant.e.s); contrat d'apprentissage (pour les apprenti.e.s); carte de volontaire du service civique ou contrat de service civique (pour les volontaires); notification d'octroi de la Garantie Jeunes ou justificatif de versement de la Garantie Jeunes (pour les jeunes en bénéficiant).

Des changements familiaux ou personnels peuvent intervenir, et dans ce cas nous en tiendrons compte si vous nous fournissez les justificatifs avant le **30 Septembre 2024**.

Au-delà de cette date aucune modification ne pourra être prise en compte concernant l'inscription déjà effectuée. Veuillez vous reporter aux grilles tarifaires pour connaître vos droits et vos obligations. Certaines prestations n'entrent pas dans le champ d'application du quotient familial. Se renseigner dans les centres.

RETARDS / ABSENCES

Un(e) usager(e) absent(e), en retard, ou devant partir de son cours avant l'heure ne pourra prétendre à aucun rattrapage ou remboursement.

Des absences répétées sans justification pourront remettre en question le renouvellement d'inscription l'année suivante.

ANNULATION / REMBOURSEMENT

Le remboursement n'est possible que dans le cas de circonstances exceptionnelles dûment justifiées (arrêt définitif de l'activité pour motif médical, déménagement, perte d'emploi, motif professionnel). Les remboursements sont calculés **au prorata des séances restant à effectuer au jour de la demande** accompagnée des justificatifs correspondants (certificat médical de contre-indication définitive, attestation Pôle Emploi, attestation employeur) et d'un RIB. Aucun remboursement partiel (arrêt momentané de l'activité) ne peut être envisagé.

Cette demande devra être faite par courriel à l'adresse charenton@claje.asso.fr ou par lettre recommandée à l'adresse suivante : CLAJE, 291 rue de Charenton, 75012 Paris. Les sommes inférieures à 10€ ne sont pas remboursées et feront l'objet d'un avoir utilisable uniquement sur la saison en cours. Nous ne remboursons pas les Tickets-Loisirs, chèques-vacances, bons CAF, coupons sports, participation CE (en cas d'interruption d'activité), cotisation facultative d'assurance individuelle dommages corporels MAIF IA Sport +, avoir non utilisé avant le 31 août de chaque saison, frais & commissions bancaires en cas d'annulation à l'initiative de l'utilisateur d'une ou plusieurs inscriptions réalisées sur internet.

Nous pouvons être amenés à annuler une activité en cours d'année, notamment si le nombre de participant(e)s est insuffisant. Dans ce cas, le remboursement des sommes perçues sera reversé au prorata temporis pour libérer notre association de tout engagement.

Défaut de paiement : le non-paiement des sommes dues lors de l'inscription par le fait d'une opposition bancaire dont l'utilisateur est à l'origine (rejet de prélèvement automatique, émission d'un chèque sans provision ou émis sans autorisation bancaire) entraîne des frais de prise en charge

et de traitement administratif d'un montant forfaitaire de 20€ par dossier qui seront facturés en supplément sans pour autant se substituer au règlement restant à percevoir.

DROIT A L'IMAGE

Lors de votre inscription, ou de celle d'un tiers, vous acceptez le fait, à la lecture des présentes conditions générales d'inscription, que votre image ou celle du mineur (photos ou vidéos prises durant la pratique des activités hebdomadaires, stages et événements exceptionnels organisés par nous) soit utilisée à des fins non commerciales de communication interne ou externe de l'association CLAJE ou de la Ville de Paris, ainsi qu'à son usage dans le domaine public par les médias dans le secteur de l'information exclusivement. Sur simple demande écrite auprès du centre, tout usager peut demander que son image ne soit pas utilisée.

REGLEMENT INTERIEUR

Les usagers et les personnes accompagnant les mineurs s'engagent à respecter le règlement intérieur du centre affiché à l'accueil de chaque Centre Paris Anim géré par le CLAJE. Il est rappelé que toute personne présente dans un cours doit obligatoirement être en règle de ses cotisations ou avoir obtenu une autorisation du centre. Tout comportement perturbant le déroulement des activités ou nuisant à l'ambiance générale pourra entraîner l'exclusion de l'activité et/ou du centre de la personne concernée.

RESPONSABILITE

Le centre n'est responsable des mineurs que pendant les créneaux horaires de l'activité. Tout mineur doit être accompagné à l'entrée et la sortie de l'activité.

La direction du centre décline toute responsabilité en cas de :

- fermeture des équipements de la Ville de Paris pour cas de force majeure (réquisition administrative préfectorale, intempéries, travaux d'urgence et/ou de mise en sécurité) où se déroulent les activités. Les usagers des centres ne pourront prétendre au remboursement des sommes versées du fait de cette fermeture exceptionnelle.
- perte, vol ou détérioration de tout objet dans les centres ou dans les équipements sportifs de la Ville de Paris. Les objets de valeurs doivent être conservés dans la salle d'activité sous la vigilance de leurs propriétaires.

CERTIFICAT MEDICAL - ASSURANCE LICENCE SPORTIVE

Un certificat médical d'aptitude à la pratique physique, sportive, de mise en forme et de la danse n'est plus

obligatoire. Cependant il vous est fortement conseillé de vérifier auprès d'un médecin votre capacité à suivre ces activités;

Si une activité nécessite l'obtention d'une licence sportive (participation à des compétitions ou passage de certifications), le Centre Paris Anim' perçoit auprès des usagers le montant de la licence en sus des tarifs d'inscription fixés précédemment, et le reverse à la fédération sportive concernée. Dans le cas d'une pratique sportive avec licence, le certificat médical est obligatoire.

ASSURANCE – Dommages corporels

L'association CLAJE est assurée par un contrat d'assurance MAIF multirisque Raqvam Associations et Collectivités destiné à couvrir son activité quotidienne de l'économie sociale et solidaire ainsi que les membres et les biens de ses structures. Lorsqu'une personne physique ayant la qualité de bénéficiaire des garanties est victime d'un accident corporel, MAIF garantit le remboursement dans les limites fixées au contrat, des frais engagés (médecine conventionnelle, chirurgie, pharmacie, hospitalisation, séjour conventionné en établissement de rééducation et de réadaptation fonctionnelle, etc...) pour les soins rendus nécessaires par l'accident jusqu'à la date de guérison, ou à défaut, de consolidation des blessures, après intervention de la Sécurité Sociale ou de tout autre organisme de protection sociale y compris les sociétés mutualistes, sous réserve de transmission des justificatifs demandés. Afin d'étendre les plafonds d'indemnisation du premier niveau de garantie du contrat MAIF Raqvam, nous attirons votre attention sur le fait que vous pouvez souscrire pour la saison une garantie renforcée d'indemnisation des dommages corporels « MAIF IA Sport+ », à votre demande et à vos frais dont le formulaire est disponible à l'accueil de votre centre Paris Anim. Cette garantie se substituera, en cas d'accident, aux garanties éventuellement acquises par le contrat souscrit initialement. Conformément à la loi, la souscription à cette garantie est facultative et vous pouvez refuser d'y souscrire. En cas de renonciation, vous ne bénéficierez d'aucune indemnité proposée par cette extension au titre des dommages corporels dont vous pourriez être victime à l'occasion des activités mises en place par le CLAJE. Seul le premier niveau de remboursement s'appliquera en cas de dommages corporels.

ACTIVITE EN CONCESSION SPORTIVE

Horaires d'activités : les horaires indiqués sont les entrées et sorties des établissements sportifs. Le temps d'activité comprend le passage au vestiaire.

OBSERVATIONS PARTICULIERES

Nous tenons à vous informer que la Caisse d'Allocations Familiales de Paris met à votre disposition un service internet à caractère professionnel - CAF Partenaires - qui nous permet de consulter directement les éléments de votre dossier d'allocations familiales nécessaires à l'exercice de notre mission, notamment lors de la recherche ou la mise à jour du quotient familial.

Nous nous réservons le droit, dans les cas de non-respect des règles liées au paiement de l'activité et aux conditions générales d'inscription, de transmission de données personnelles erronées ou usurpées portant préjudices, d'engager une procédure administrative et/ou judiciaire s'il y a lieu.

PROTECTION DES DONNEES PERSONNELLES

Dans le cadre de l'exécution du contrat nous liant, l'ASSOCIATION CLAJE est amenée à collecter, auprès de vous, un certain nombre de données personnelles vous concernant, concernant vos enfants, notamment sensibles, afin de prendre en compte vos activités et d'assurer la gestion administrative de votre dossier. Ces données sont strictement nécessaires à l'exécution du contrat et au respect d'obligations légales. A ce titre, l'ASSOCIATION CLAJE agit en tant que Responsable de traitement et est donc responsable du respect des obligations issues du Règlement européen n°2016/679 dit Règlement Général sur la Protection des Données (RGPD) concernant la collecte et le traitement des données à caractère personnel réalisés dans le cadre de l'exécution du contrat. Ce traitement est inscrit au registre des activités de traitements de l'ASSOCIATION CLAJE. Conscients de la sensibilité de ces informations, nous avons à cœur de vous assurer de notre engagement au respect des obligations légales et réglementaires nous incombant et de vous garantir un niveau maximum de confidentialité. A ce titre, l'ASSOCIATION CLAJE a désigné un Délégué à la Protection des Données (DPD) et met en œuvre toutes les mesures de sécurité techniques et organisationnelles nécessaires à la protection de vos données. Vos données sont conservées 5 (cinq) ans à compter de la fin de la relation contractuelle. Seules les personnes habilitées de l'ASSOCIATION CLAJE ont accès à vos données. Dans le cadre de la gestion de notre billetterie informatique liée aux événements et spectacles du CLAJE, nous pouvons être amenés à communiquer des données nominatives à notre partenaire SEE Tickets. En dehors des transmissions aux organismes habilités, l'ASSOCIATION CLAJE ne communiquera jamais vos données à des tiers ou à des organismes externes sans votre accord exprès. Vous

disposez d'un droit d'accès, de rectification, d'opposition, de limitation au traitement et d'effacement. Pour en savoir plus sur l'utilisation de vos données et sur vos droits, veuillez consulter notre Politique de protection des données (<https://claje.asso.fr/rgpd/>) ou contacter notre Délégué à la Protection des Données (DPO) à l'adresse suivante : rgpd@claje.asso.fr .

ADHESION AU CLAJE

L'adhésion (16 ans minimum) à l'association CLAJE est facultative. Elle donne la possibilité de participer à la vie de l'association. Son montant est de 2€ par saison et ne fait pas l'objet d'un remboursement.

Les informations contenues dans ce programme édité annuellement en Juillet sont susceptibles de changements. La version numérique accessible via le site <https://claje.asso.fr/> est à jour des dernières modifications.

SEPTEMBRE 24

lu	ma	me	je	ve	sa	di
						1
2	3	4	5	6	7	8
9	10	11	12	13	14	15
16	17	18	19	20	21	22
23	24	25	26	27	28	29
30						

OCTOBRE 24

lu	ma	me	je	ve	sa	di
	1	2	3	4	5	6
7	8	9	10	11	12	13
14	15	16	17	18	19	20
21	22	23	24	25	26	27
28	29	30	31			

NOVEMBRE 24

lu	ma	me	je	ve	sa	di
				1	2	3
4	5	6	7	8	9	10
11	12	13	14	15	16	17
18	19	20	21	22	23	24
25	26	27	28	29	30	

DÉCEMBRE 24

lu	ma	me	je	ve	sa	di
						1
2	3	4	5	6	7	8
9	10	11	12	13	14	15
16	17	18	19	20	21	22
23	24	25	26	27	28	29
30	31					

JANVIER 25

lu	ma	me	je	ve	sa	di
		1	2	3	4	5
6	7	8	9	10	11	12
13	14	15	16	17	18	19
20	21	22	23	24	25	26
27	28	29	30	31		

FÉVRIER 25

lu	ma	me	je	ve	sa	di
					1	2
3	4	5	6	7	8	9
10	11	12	13	14	15	16
17	18	19	20	21	22	23
24	25	26	27	28		

MARS 25

lu	ma	me	je	ve	sa	di
					1	2
3	4	5	6	7	8	9
10	11	12	13	14	15	16
17	18	19	20	21	22	23
24	25	26	27	28	29	30
31						

AVRIL 25

lu	ma	me	je	ve	sa	di
	1	2	3	4	5	6
7	8	9	10	11	12	13
14	15	16	17	18	19	20
21	22	23	24	25	26	27
28	29	30				

MAI 25

lu	ma	me	je	ve	sa	di
			1	2	3	4
5	6	7	8	9	10	11
12	13	14	15	16	17	18
19	20	21	22	23	24	25
26	27	28	29	30	31	

JUIN 25

lu	ma	me	je	ve	sa	di
						1
2	3	4	5	6	7	8
9	10	11	12	13	14	15
16	17	18	19	20	21	22
23	24	25	26	27	28	29
30						

JUILLET 25

lu	ma	me	je	ve	sa	di
	1	2	3	4	5	6
7	8	9	10	11	12	13
14	15	16	17	18	19	20
21	22	23	24	25	26	27
28	29	30	31			

AOÛT 25

lu	ma	me	je	ve	sa	di
					1	2
3	4	5	6	7	8	9
10	11	12	13	14	15	16
17	18	19	20	21	22	23
24	25	26	27	28	29	30
31						



Jours fériés et fermetures des centres



Vacances scolaires
Arrêt des activités hebdomadaires



Début/Fin des activités hebdomadaires en fonction des jours de la semaine